



Indústria de Auto Peças



Atuando no segmento de fundição desde 2005, produzimos peças em ferro fundido com elevado grau de controle e qualidade, validando nosso processo produtivo com nossas estruturas laboratoriais e rastreabilidade plena de nossos produtos.

Com nosso sistema de gestão da qualidade certificado pela norma ISO 9001, buscamos sempre a melhoria contínua de nossos processos, proporcionando crescimento de nossos clientes, fornecedores e colaboradores.

Instalados em Limeira, São Paulo, contamos com modernas estruturas e avançada administração logística, proporcionando um rápido atendimento e a disponibilidade de diversos produtos em estoque.



CERTIFICADO

A BRTÜV certifica que a empresa:

FUNDIÇÃO LTK EIRELI - EPP

Rodovia SP 147 Km 101 - Ferrão
13480-000 - Limeira - SP - Brasil

Implantou e utiliza um Sistema de Gestão da Qualidade para a seguinte área de aplicação:

Desenvolvimento, Fabricação e Comercialização de Peças em Ferro Fundido.

O Sistema auditado está em conformidade com a norma:

NBR ISO 9001:2008

Mais detalhes sobre a área de aplicação deste certificado e aplicabilidade dos requisitos da norma NBR ISO 9001:2008 podem ser obtidos junto à empresa certificada.

Válido de: 15/05/2017

Válido até: 14/09/2018

Certificação Inicial: 2014

Nº de Registro do Certificado: S-1593

A validade deste certificado está sujeita ao atendimento satisfatório e contínuo pelos requisitos das condições estabelecidas no contrato de certificação. Este certificado permite o registro na relação de empresas certificadas do Sistema Brasileiro de Avaliação da Conformidade.



Barueri - SP, 15/05/2017
Rev. 01

BRTÜV Avaliação da Qualidade S.A.
Al. Madeira, 222 - 3º andar
06454-010 - Barueri - SP - Brasil



Faça seu pedido, consulte-nos através de nossos representantes ou via telemarketing.

Acesse nosso site para saber mais sobre nós:

www.ltk.com.br



ÍNDICE

- 01 - MERCEDES BENZ**
- 15 - SCANIA**
- 20 - FORD**
- 28 - CHEVROLET**
- 31 - VOLKSWAGEN**
- 36 - FIAT**
- 37 - DODGE**
- 38 - VOLVO**
- 43 - AGRALE**
- 44 - TRUCKS E CARRETAS**
- 49 - BRAÇO TENSOR**
- 53 - CALÇO**
- 55 - PORCA E PISTA**
- 57 - CUNHAS**
- 60 - COMPONENTES EIXO TRAÇADO**
- 66 - ACESSÓRIOS**

013-000001

**SUPORE DA MOLA
DIANTEIRA**



Aplicação: MB Lp 321, 1111, Lpo.

Numero Original: 321.322.0001

013-000002

**SUPORE DA MOLA
DIANTEIRA, P/ DIANTEIRA E
TRASEIRA 12MM**



Aplicação: MB 1113 a 1515

Numero Original: 344.322.0301

013-000003

**SUPORE DA MOLA
DIANTEIRA, P/ DIANTEIRA E
TRASEIRA**



Aplicação: MB Lpo, 1113, 1114

Numero Original: 344.322.0501

013-000004

**SUPORE DA MOLA
DIANTEIRA, P/ DIANTEIRA
COM PINO**



Aplicação: MB 608D, 608E, 708D, 708E

Numero Original: 308.320.0070

013-000005

**SUPORE DA MOLA
DIANTEIRA, P/ TRASEIRA**



Aplicação: MB 608D, 608E, 708D, 708E

Numero Original: 308.320.0075

013-000006

**SUPORE DA MOLA
TRASEIRA, P/ DIANTEIRA E
TRASEIRA COM PINO**



Aplicação: MB 608D, 608E, 708D, 708E

Numero Original: 310.320.0275

013-000007

**SUPORE DA MOLA
TRASEIRA, P/ DIANTEIRA
E TRASEIRA**



Aplicação: MB 1113 A 1518

Numero Original: 352.325.0101

013-000008

**SUPORE DA MOLA
TRASEIRA P/ DIANTEIRA**



Aplicação: MB 1114, 1318, 1418,
1517, 1618

Numero Original: 394.325.7101

013-000009

**SUPORE DA MOLA
TRASEIRA P/ TRASEIRA**



Aplicação: MB 1114, 1318, 1418,
1517, 1618

Numero Original: 394.325.7103

013-000010

**ALGEMA DE MOLA
DIANTEIRA COM BUCHA**



Aplicação: MB Lp 321, 1111, Lpo.

Numero Original: 321.320.0062

013-000011

**ALGEMA DA MOLA
DIANTEIRA COM BUCHA**



Aplicação: MB 1113 a 2222

Numero Original: 352.320.0063

013-000012

**ALGEMA DA MOLA
TRASEIRA COM BUCHA**



Aplicação: MB 608D, 608E, 708D,
708E

Numero Original: 310.320.0063

013-000013

ALGEMA DA MOLA TRASEIRA COM BUCHA



Aplicação: MB 1113 a 1518

Numero Original: 352.320.0163

013-000014

ALGEMA DA MOLA TRASEIRA



Aplicação: MB 1114, 1318, 1418, 1618

Numero Original: 394.325.7020

013-000015

SUPORTE AUXILIAR DO CONTRA FEIXE



Aplicação: MB 1313 A 1934

Numero Original: 352.325.0417

013-000016

SUPORTE AUXILIAR DO CONTRA FEIXE P/ DIANTEIRA E TRASEIRA



Aplicação: MB 608D, 608E, 708D, 708E, Lp321, 1111

Numero Original: 321.325.0017

013-000017

CALÇO SEPARADOR DO FEIXE E CONTRA FEIXE COM GUIAS



Aplicação: MB 1113, 1313, 1513

Numero Original: 340.324.0435

013-000018

CALÇO SEPARADOR DO FEIXE E CONTRA FEIXE LISO (22x82x225MM)



Aplicação: MB 1113, 1313, 1318, 1414, 1418, 1513

Numero Original: 352.324.0135

013-000019

GUIA DO GRAMPO DA MOLA DIANTEIRA



Aplicação: MB LPO, 1111, 1113

Numero Original: 327.322.0231

013-000020

GUIA DO GRAMPO DA MOLA DIANTEIRA



Aplicação: MB 1113 A 2214

Numero Original: 352.322.0024

013-000021

SAPATA DOS GRAMPOS TRASEIROS COM FURO PARA AMORTECEDOR



Aplicação: MB 1313, 1513, 1618

Numero Original: 352.325.0131

013-000022

GUIA DO GRAMPO DA MOLA TRASEIRA



Aplicação: MB 1113, 1313, 1513

Numero Original: 354.351.5026

013-000023

GUIA DO GRAMPO DA MOLA TRASEIRA



Aplicação: Lpo, 1111, 1113 a 2013

Numero Original: 383.325.0031

013-000024

CUNHA MOLA DIANTEIRA (8x68x125MM)



Aplicação: MB 1113, 1313

Numero Original: 327.331.5128

013-000025

**CUNHA MOLA DIANTEIRA
(13x68x125MM)**



Aplicação: MB 1113, 1313

Numero Original:

013-000026

**CUNHA MOLA TRASEIRA
(12x78x150MM)**



Aplicação: MB 1113, 1313

Numero Original:

013-000027

**CUNHA DA MOLA
DIANTEIRA COM GUIA (11MM)**



Aplicação: Ônibus OF, OH, 1313,
1418

Numero Original:

013-000028

**SEPARADOR DO FEIXE E
CONTRA FEIXE COM GARRA**



Aplicação: MB 608D, 608E, 708D,
708E

Numero Original:

013-000029

**GUIA DE GRAMPO
DA MOLA TRASEIRA**



Aplicação: MB 608, 708, 709

Numero Original: 309.325.0331

013-000030

**SUPOORTE DA MOLA
TRASEIRA P DIANTEIRA
E TRASEIRA**



Aplicação: MB Lp 321, 1111, Lpo.

Numero Original: 321.325.0301

013-000031

ALGEMA DA MOLA TRASEIRA



Aplicação: MB Lp 321, 1111, Lpo.

Numero Original: 321.320.0062

013-000032

**SUPOORTE AUXILIAR DO
CONTRA FEIXE PARTE
TRASEIRA**



Aplicação: MB 1111, 1113

Numero Original: 321.325.0417

013-000033

**SUPOORTE AUXILIAR DO
CONTRA FEIXE PARTE
DIANTEIRA**



Aplicação: MB 1111, 1113

Numero Original: 344.325.7217

013-000034

**SUPOORTE AUXILIAR DO
CONTRA FEIXE, PARTE
DIANTEIRA (LD)**



Aplicação: MB 1114, 1318, 1418,
1517, 1618

Numero Original: 392.325.7317

013-000035

**SUPOORTE AUXILIAR DO
CONTRA FEIXE, PARTE
DIANTEIRA (LE)**



Aplicação: MB 1114, 1318, 1418,
1517, 1618

Numero Original: 392.325.7117

013-000036

**SUPOORTE AUXILIAR DO
CONTRA FEIXE, PARTE
TRASEIRA (LD)**



Aplicação: MB 1114, 1318, 1418,
1517, 1618

Numero Original: 392.325.7017

013-000037



SUPORTE AUXILIAR DO CONTRA FEIXE, PARTE TRASEIRA (LE)

Aplicação: MB 1114, 1318, 1418, 1517, 1618
Numero Original: 392.325.7417

013-000038



SUPORTE DA MOLLA TRASEIRA PARTE DIANTEIRA DO MONOBLOCO

Aplicação: MB O-370, O-371, P-400
Numero Original: 364.325.0101

013-000039



SUPORTE DA MOLLA TRASEIRA, PARTE TRASEIRA DO MONOBLOCO

Aplicação: MB O-370, O-371, P-400
Numero Original: 364.320.0475

013-000040



ALGEMA DA MOLLA TRASEIRA DO MONOBLOCO

Aplicação: MB O-370, O-371, P-400
Numero Original: 364.325.0020

013-000041



SUPORTE DA MOLLA TRASEIRA PARTE DIANTEIRA DO MONOBLOCO

Aplicação: MB O-355, O-362, O-364
Numero Original: 344.325.0001

013-000042



SUPORTE DA MOLLA TRASEIRA PARTE TRASEIRA DO MONOBLOCO

Aplicação: MB O-355, O-362, O-364
Numero Original: 344.325.0003

013-000043



ALGEMA DA MOLLA TRASEIRA DO MONOBLOCO

Aplicação: MB O-355, O-362, O-364
Numero Original: 321.320.1663

013-000044



ALGEMA DA MOLLA DIANTEIRA

Aplicação: MB 1924 a 1945
Numero Original: 370.322.0020

013-000045



SUPORTE DA MOLLA TRASEIRA PARTE DIANTEIRA

Aplicação: MB 1924 a 1945
Numero Original: 387.325.0001

013-000046



ALGEMA DA MOLLA TRASEIRA

Aplicação: MB 1924, 1929, 1930, 1932, 1933, 1934
Numero Original: 346.320.5063

013-000047



GUIA DO GRAMPO TRASEIRO PARA BARRA ESTABILIZADORA

Aplicação: Ônibus OF, OH
Numero Original: 352.325.0331

013-000048



ASSENTO TRASEIRO DO FEIXE DE MOLLA

Aplicação: MB 1313, 1418, 1513
Numero Original: 370.351.0214

013-000049

GUIA DO GRAMPO DA MOLA TRASEIRA



Aplicação: MB 2013, 2018, 2213, 2216, 2217
Numero Original: 345.325.0031

013-000050

GUIA DO GRAMPO DIANTEIRO



Aplicação: MB 608D, 708D
Numero Original: 309.331.0027

013-000051

SUPORE DA MOLA DIANTEIRA PARTE DIANTEIRA



Aplicação: MB 1924, 1929, 1932, 1935, 1941, 1945
Numero Original: 620.322.0501

013-000052

SAPATA DO GRAMPO TRASEIRO



Aplicação: MB 1111, 1113
Numero Original:

013-000055

SAPATA DO GRAMPO TRASEIRO



Aplicação: MB 608D, 608E, 708D, 708E
Numero Original: 344.325.0001

013-000056

SUPORE ESTRELA DO ESTABILIZADOR DIANTEIRO



Aplicação: MB 1113, 1313, 1513, 2216
Numero Original: 360.323.0663

013-000059

GUIA DO GRAMPO DIANTEIRO E TRASEIRO



Aplicação: MB 709, 812, 912
Numero Original: 667.322.0231

013-000060

CUNHA MOLA TRASEIRA (20x78x150MM)



Aplicação: MB 1113, 1313
Numero Original: 376.325.7584

013-000061

SUPORE DA MOLA DIANTEIRA PARTE DIANTEIRA



Aplicação: MB 1215, 1618, 1621, 1622 após 1997
Numero Original: 695.322.7001

013-000063

SUPORE DA MOLA DIANTEIRA PARTE DIANTEIRA COM PINO



Aplicação: Lp 709, 812, 912
Numero Original: 688.320.0170

013-000064

SUPORE DA MOLA DIANTEIRA PARTE TRASEIRA



Aplicação: MB 709, 812, 912
Numero Original: 677.320.0970

013-000065

SUPORE DA MOLA TRASEIRA, PARTE DIANTEIRA (PINO 36MM)



Aplicação: MB 709, 812, 912
Numero Original: 688.320.0275

013-000066

SUPORE DA MOLA TRASEIRA, PARTE TRASEIRA (PINO 30MM)



Aplicação: MB 709, 812, 912

Numero Original: 688.320.0375

013-000069

CALÇO SEPARADOR DO FEIXE E CONTRA FEIXE COM GUIAS



Aplicação: MB 1924, 1929, 1932, 1933, 1941

Numero Original: 387.324.0035

013-000070

GUIA DO GRAMPO DA MOLA TRASEIRA



Aplicação: MB 1924, 1929, 1932, 1933, 1941

Numero Original: 620.351.0026

013-000074

CALÇO PARA MOLEJO (20x64x115MM)



Aplicação: MB 608D, 608E

Numero Original:

013-000076

CUNHA DA MOLA TRASEIRA (14x80x160MM)



Aplicação: MB 1113, 1313

Numero Original:

013-000077

GUIA DO GRAMPO DA MOLA DIANTEIRA



Aplicação: MB 1114, 1618

Numero Original: 344.322.7024

013-000078

GUIA DO GRAMPO DA MOLA DIANTEIRO



Aplicação: MB 1620, 1621

Numero Original: 385.322.0031

013-000080

SUPORE DA MOLA DIANTEIRA PARTE DIANTEIRA E TRASEIRA 14 MM



Aplicação: MB 1116, 2214

Numero Original: 352.322.0201

013-000081

SUPORE DA MOLA DIANTEIRA PARTE DIANTEIRA E TRASEIRA



Aplicação: OF 1215, OF 1313, OF 1314, OH 1313

Numero Original: 352.322.0801

013-000083

SUPORE DO PATIM TRASEIRO



Aplicação: FREIO A AR

Numero Original: 386.423.0006

013-000085

SUPORE DO PATIM DIANTEIRO



Aplicação: FREIO A AR

Numero Original: 346.421.4206

013-000086

CUNHA DA MOLA DIANTEIRA (10x90x130MM)



Aplicação: MB 1111, 608, 321

Numero Original:

013-000087

**SUPORTE DESLIZANTE
TRASEIRO, PARTE
TRASEIRA E DIANTEIRA**



Aplicação: MB 2013, 2213, 2219

Numero Original: 345.325.0019

013-000088

**SUPORTE DESLIZANTE DA
MOLA TRASEIRA, PARTE
DIANTEIRA E TRASEIRA (60 MM)**



Aplicação: MB 2013, 2213, 2219

Numero Original: 624.325.0310

013-000090

ABA LATERAL DO EIXO



Aplicação: MB 2635, 2638

Numero Original: 624.325.0310

013-000095

**SUPORTE AUXILIAR PARTE
TRASEIRA DIREITA**



Aplicação: MB 1935, 1945

Numero Original: 695.325.7417

013-000096

**SUPORTE AUXILIAR PARTE
TRASEIRA ESQUERDA**



Aplicação: MB 1935, 1945

Numero Original: 695.325.7017

013-000097

**SUPORTE AUXILIAR PARTE
DIANTEIRA DIREITA**



Aplicação: MB 1214, 1620

Numero Original: 695.325.7317

013-000098

**SUPORTE AUXILIAR, PARTE
DIANTEIRA ESQUERDA**



Aplicação: MB 1214, 1620

Numero Original: 695.325.7117

013-000099

**SUPORTE TRASEIRO
SEM PINO**



Aplicação: MB 608D, 608E, 708D,
708E

Numero Original:

013-000100

**SUPORTE DO PATIM
DIANTEIRO**



Aplicação: FREIO A OLEO MB 1313

Numero Original: 302.421.0606

013-000101

**SUPORTE DO PATIM
TRASEIRO**



Aplicação: FREIO A OLEO MB 1313

Numero Original: 302.423.0806

013-000108

ABA LATERAL DO EIXO



Aplicação: MB 2114, 2318, 2325

Numero Original: 693.325.7010

013-000110

**SUPORTE DO BRAÇO
TENSOR**



Aplicação: MB 2013, 2220

Numero Original: 352.352.0341

013-000111

SUPORE LATERAL PARA ADAPTAÇÃO COM PINO DUPLO



Aplicação: MB 2013

Numero Original: 381.325.0309

013-000112

SUPORE FIXO CENTRAL PARA ADAPTAÇÃO EIXO CENTRAL PINO DUPLO



Aplicação: MB 2013

Numero Original:

013-000113

CALÇO INFERIOR DO FEIXE DE MOLA



Aplicação: MB Atego

Numero Original: A970.322.0184

013-000114

CALÇO INFERIOR DO FEIXE DE MOLA



Aplicação: MB Accelo 915C

Numero Original: 979.321.0136

013-000115

MANCAL DO EIXO CENTRAL TANDEM



Aplicação: MB 2318, 2314, 2325, 2414, 2418

Numero Original: 383.325.0112

013-000116

MANCAL DO EIXO CENTRAL TANDEM



Aplicação: MB 2013 A MB 2220

Numero Original: 345.325.0012

013-000117

MANCAL DO EIXO CENTRAL TANDEM



Aplicação: MB 2635 À 2638

Numero Original: 624.325.0112

013-000120

SUPORE DA MOLA DIANTEIRA PARTE TRASEIRA



Aplicação: MB 1924, 1945

Numero Original: 620.322.0103

013-000121

SUPORE DESLIZANTE TRASEIRO PARTE DIANTEIRA ESQUERDA E TRASEIRA DIREITA



Aplicação: MB 2635, 2638
PARAFUSO SEXT. 20 x 200

Numero Original: 625.325.0319

013-000121B

SUPORE DESLIZANTE TRASEIRO PARTE DIANTEIRA ESQUERDA E TRASEIRA DIREITA (PASSANTE)



Aplicação: MB 2635, 2638
PARAFUSO ALEM 3/4x10"

Numero Original: 625.325.0319

013-000122

SUPORE DESLIZANTE TRASEIRO PARTE DIANTEIRA DIREITA E TRASEIRA ESQUERDA



Aplicação: MB 2635, 2638
PARAFUSO SEXT. 20 x 200

Numero Original: 625.325.0219

013-000122B

SUPORE DESLIZANTE TRASEIRO PARTE DIANTEIRA DIREITA E TRASEIRA ESQUERDA (PASSANTE)



Aplicação: MB 2635, 2638
PARAFUSO ALEM 3/4x10"

Numero Original: 625.325.0219

013-000125

SUPORTE DO ESTABILIZADOR E DO AMORTECEDOR (LE)



Aplicação: ÔNIBUS OF-1417, 1418, 1725, CAMINHÕES L1218, Lk1218, 1620, 1718
Numero Original: A695.326.7340

013-000126

SUPORTE DO ESTABILIZADOR E DO AMORTECEDOR (LD)



Aplicação: ÔNIBUS OF-1417, 1418, 1725, CAMINHÕES L1218, LK1218, 1620, 1718
Numero Original: A695.326.7140

013-000129

SUPORTE DA MOLA AUXILIAR DIANTEIRO COM SUPORTE ESTABILIZADOR (LE)



Aplicação: MB 1935, 1945
Numero Original: 695.320.7078

013-000130

SUPORTE DA MOLA AUXILIAR DIANTEIRO COM SUPORTE ESTABILIZADOR (LD)



Aplicação: MB 1935, 1945
Numero Original: 695.320.7178

013-000131

SUPORTE AMORTECEDOR DO ESTABILIZADOR TRASEIRO (LE)



Aplicação: MB 1935, 1941
Numero Original: 387.326.0720

013-000132

SUPORTE AMORTECEDOR DO ESTABILIZADOR TRASEIRO (LD)



Aplicação: MB 1935, 1941
Numero Original: 387.326.0820

013-000133

SUPORTE AMORTECEDOR DO ESTABILIZADOR TRASEIRO (LE)



Aplicação: MB 1938
Numero Original: 696.326.7120

013-000134

SUPORTE AMORTECEDOR DO ESTABILIZADOR TRASEIRO (LD)



Aplicação: MB 1938
Numero Original: 696.326.7220

013-000135

SEMI-MANCAL DO SUPORTE ESTABILIZADOR



Aplicação: MB 1938, 1948
Numero Original: 363.326.0540

013-000138

SEMI-MANCAL DO SUPORTE AMORTECEDOR



Aplicação: OF-1620
Numero Original: 383.326.0640

013-000139

CALÇO CUNHA DA MOLA TRASEIRA (83X73X98X200MM)



Aplicação: MB 1935, 1945
Numero Original: 388.351.7528

013-000140

CALÇO CUNHA DA MOLA DIANTEIRA (28X30X88X160MM)



Aplicação: MB 1938
Numero Original:

013-000141

CAVALETE DIANTEIRO DO MANCAL



Aplicação: MB 1618 (BICUDINHO)

Numero Original: 384.323.7163

013-000149

CALÇO CUNHA DA MOLA TRASEIRA (38X20X100X210MM)



Aplicação: MB 1938, 1948

Numero Original: 693.351.7028

013-000150

CAVALETE DO MANCAL 99 MM ENTRE EIXOS



Aplicação: Ônibus MB 1620, 1721
1722

Numero Original: 384.323.7263

013-000151

TAMPA DIANTEIRA DO MANCAL



Aplicação: 1618 (BICUDINHO)

Numero Original: 384.323.7021

013-000152

SUPORTE DA MOLA DIANTEIRA, PARTE DIANTEIRA (18 MM)



Aplicação: MB 1935, 1941, 2635

Numero Original: 388.322.7201

013-000153

SUPORTE DA MOLA DIANTEIRA, PARTE DIANTEIRA (21 MM)



Aplicação: MB 1938, 2638

Numero Original: 388.322.7301

013-000158

SUPORTE DA MOLA DIANTEIRA, PARTE DIANTEIRA E TRASEIRA (16 MM)



Aplicação: ÔNIBUS 1721, 1722

Numero Original: 384.322.7001

013-000159

GUIA DO GRAMPO TRASEIRO



Aplicação: MB 2635, 2638

Numero Original: 624.351.0026

013-000160

SAPATA DO BRAÇO TENSOR CAVALO MECÂNICO



Aplicação: TRUCK SUSPENSYS
1938-S, 1944-S

Numero Original: RN-170.472

013-000162

ABA LATERAL DO EIXO



Aplicação: MB 2225, 2421

Numero Original:

013-000163

SUPORTE DA MOLA TRASEIRA, PARTE DIANTEIRA



Aplicação: MB 1938-S, 1944-S

Numero Original: 943.325.0101

013-000164

SUPORTE DA MOLA TRASEIRA, PARTE TRASEIRA (LD)



Aplicação: MB 1938-S, 1944-S

Numero Original: 943.325.0203

013-000165

**SUPORE DA MOLA TRASEIRA,
PARTE TRASEIRA (LE)**



Aplicação: MB 1938-S, 1944-S

Numero Original: 943.325.0103

013-000166

**SUPORE DA MOLA TRASEIRA,
PARTE DIANTEIRA**



Aplicação: ATEGO 1418, 2219

Numero Original: A958.325.1701

013-000167

**SUPORE DA MOLA TRASEIRA
PARTE TRASEIRA**



Aplicação: ATEGO 1418, 1518

Numero Original: 972.325.0003

013-000168

GUIA DO GRAMPO TRASEIRO



Aplicação: MB 1620

Numero Original: 695.322.0031

013-000171

GUIA DO GRAMPO DIANTEIRO



Aplicação: ATEGO 1418, 1618,
1622

Numero Original: 970.322.0009/003

013-000172

GUIA DO GRAMPO DIANTEIRO



Aplicação: AXOR 1933, 1938-S,
1944

Numero Original: 941.331.0526/9985

013-000173

**SEPARADOR DE GRAMPO
(TRAÇADO)**



Aplicação: AXOR 2040, 2540,
2644

Numero Original: 2040.2540.2644

013-000175

**SUPORE DA MOLA DIANTEIRA
PARTE TRASEIRA (LE)**



Aplicação: MB AXOR 1933,
1938-S, 2040

Numero Original: 941.320.0170

013-000176

**SUPORE DA MOLA DIANTEIRA
PARTE TRASEIRA (LD)**



Aplicação: MB AXOR 1933,
1938-S, 2040

Numero Original: 941.320.0170

013-000177

CAPA DO ASSENTO DO MOLEJO



Aplicação: AXOR 2831

Numero Original: 958.325.0042

013-000178

ASSENTO DO MOLEJO



Aplicação: AXOR 2831

Numero Original: 947.325.1112

013-000179

CAVALETE DO MANCAL



Aplicação: AXOR 2831, (APÓS 2008)
3340, 3340-S, 3340-P

Numero Original: 958.423.1533

013-000180

**SUPORE DA MOLA DIANTEIRA,
PARTE DIANTEIRA (LD)**



Aplicação: MB ATEGO

Numero Original: A958.320.0170

013-000181

**SUPORE DA MOLA DIANTEIRA,
PARTE DIANTEIRA (LE)**



Aplicação: MB ATEGO

Numero Original: A958.320.0070

013-000186

**CALÇO PARA LEVANTAR
MOLEJO (40X62X150MM)**



Aplicação: MB 608

Numero Original:

013-000187

**SUPORE DA BARRA
ESTABILIZADORA**



Aplicação: MB AXOR

Numero Original: A948.326.0547

013-000189

**SUPORE DA BARRA
ESTABILIZADORA**



Aplicação: MB AXOR

Numero Original: A943.323.0111

013-000191

HASTE EM REAÇÃO "Y"



Aplicação: MB AXOR

Numero Original: A947.350.0505

013-000194

**SUPORE DA MOLA DIANTEIRA,
PARTE TRASEIRA C/ BUCHA**



Aplicação: MB ATEGO

Numero Original: A958.320.0270

013-000195

**SUPORE DA MOLA DIANTEIRA,
PARTE TRASEIRA C/ BUCHA**



Aplicação: MB ATEGO 1725

Numero Original: 972.322.0003

013-000196

**SAPATA DA TRAÇÃO DO EIXO
TRASEIRO**



Aplicação: MB 1938

Numero Original:

013-000197

**APOIO DA MOLA
(LE)**



Aplicação: MB 1934 EIXO
SUSPENSYS/SILPA

Numero Original: 321.022.1562

013-000198

**APOIO DA MOLA
(LD)**



Aplicação: MB 1934 EIXO
SUSPENSYS/SILPA

Numero Original: 321.022.1550

013-000199

**CALÇO PARA MOLEJO
(40x70x190mm)**

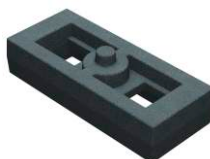

Aplicação: MB Accelo 915

Numero Original:

013-000200

**SUPORE DO
BRAÇO "V"**



Aplicação: MB 2450, 2544, 2831

Numero Original:

013-000209

**SUPORE DO
BRAÇO "V"**



Aplicação: 2540/2544/2831
OUTROS

Numero Original: A9583251409

013-000210

**SUPORE DO
BRAÇO "V"**



Aplicação: MB AXOR 4144 6X4
FORA DA ESTRADA

Numero Original: A958.325.1409

013-000212

**SUPORE DO ESTABILIZADOR E
AMORTECEDOR (LD)**



Aplicação: MB ATEGO

Numero Original: 974.325.0526

013-000213

**SUPORE DO ESTABILIZADOR E
AMORTECEDOR (LE)**



Aplicação: MB ATEGO

Numero Original: 974.325.0426

013-000214

GUIA DE GRAMPO TRASEIRO



Aplicação: MB Axor 1930,1944
Cavalo Mecânico

Numero Original: 9413510126

013-000215

GUIA DE GRAMPO TRASEIRO



Aplicação: MB 1016 2013/2014

Numero Original:

013-000216

**SUPORE DA MOLLA
TRASEIRA (LE)**



Aplicação: MB AXOR 2540

Numero Original: A.958.325.1901

013-000217

**SUPORE DA MOLLA
TRASEIRA (LD)**



Aplicação: MB AXOR 2540

Numero Original: A.958.325.2001

013-000218

**SUPORE DA BARRA
ESTABILIZADORA DIANTEIRA**



Aplicação: MB ATEGO

Numero Original: A9703230021

013-000219

**CAPA DO SUPORTE DA BARRA
ESTABILIZADORA DIANTEIRA**



Aplicação: MB ATEGO

Numero Original: A9703230021

013-000224

**SUPORE AUXILIAR DO
CONTRA FEIXE**



Aplicação: MB 2450, 2544, 2831

Numero Original: 383.326.0640

013-000225

**SUPORE AMORTECEDOR
DIANTEIRO PINO
(LE) EC-98mm FURO 20,7mm**



Aplicação: ADAPTAÇÃO 4 EIXO
MB ATEGO

Numero Original:

013-000226

**SUPORE AMORTECEDOR
DIANTEIRO PINO
(LD) EC-98mm FURO 20,7mm**



Aplicação: ADAPTAÇÃO 4 EIXO
MB ATEGO

Numero Original:

013-000235

**ALGEMA DA MOLA DIANTEIRA
PARTE DIANTEIRA (LE)**



Aplicação: MB ACTROS 1º EIXO

Numero Original: 949.320.1127

013-000236

**ALGEMA DA MOLA DIANTEIRA
PARTE DIANTEIRA (LD)**



Aplicação: MB ACTROS 1º EIXO

Numero Original: 949.320.1227

013-000237

**ALGEMA DA MOLA DIANTEIRA
PARTE TRASEIRA (LE)**



Aplicação: MB ACTROS 2º EIXO

Numero Original: 949.320.1327

013-000238

**ALGEMA DA MOLA DIANTEIRA
PARTE TRASEIRA (LD)**



Aplicação: MB ACTROS 2º EIXO

Numero Original: 949.320.1427

013-008100

**GUIA DE GRAMPO
TRASEIRO**



Aplicação: SPRINTER

Numero Original: 901.325.0254

009-000620

**PARAFUSO ALLEN
3/4 x 10" (8.8)
C/ PORCA**



Aplicação:

Numero Original:

009-000620

**PARAFUSO SEXT.
20 x 200 MB(8.8)
C/ PORCA**



Aplicação:

Numero Original:

013-001050

SUPORE DA MOLA
DIANTEIRA



Aplicação: 112, 113, 124, 142

Numero Original: 275.460

013-001051

SUPORE DA MOLA
TRASEIRA



Aplicação: 112, 113, 142

Numero Original: 283.642

013-001053

ALGEMA DA MOLA TRASEIRA
SEM BUCHA



Aplicação: 112, 113, 142

Numero Original: 363.770

013-001054

SUPORE AUXILIAR
CONTRA FEIXE (5 FUROS)



Aplicação: 112, 113, 142

Numero Original: 293.273

013-001055

GUIA DO GRAMPO DA MOLA
TRASEIRA



Aplicação: 110, 111, 112, 113 / 142

Numero Original: 135.708

013-001056

CALÇO SEPARADOR
TRASEIRO DO FEIXE E
DO CONTRA FEIXE



Aplicação: 110, 111, 112, 113, 142

Numero Original: 285.389

013-001061

CUNHA DA MOLA DIANTEIRA
(12x90x150MM)



Aplicação: SCANIA 110, 111, 112,
113, 142

Numero Original:

013-001062

CUNHA DA MOLA TRASEIRA
(10x90x220MM)



Aplicação: SCANIA 110, 111, 112,
113, 142

Numero Original:

013-001063

ALGEMA DA MOLA
DIANTEIRA



Aplicação: SCANIA 110, 111, 112,
113, 142

Numero Original: 275.568

013-001065

CASTANHA DA RODA
TRASEIRA



Aplicação: SCANIA 110, 111, 112,
113, 142

Numero Original: 150.691

013-001066

GUIA DE GRAMPO
DIANTEIRO



Aplicação: SCANIA 110, 111

Numero Original: 275.301

013-001071

GUIA DO GRAMPO DA MOLA
DIANTEIRA COM GARRA
PARA AMORTECEDOR



Aplicação: SCANIA 112, 113, 142

Numero Original:

013-001072

**SUPORE DA MOLA
DIANTEIRA, PARA DIANTEIRA**



Aplicação: SCANIA 110, 111

Numero Original: 157.430

013-001073

**SUPORE DA MOLA
DIANTEIRA, PARA TRASEIRA
(LE)**



Aplicação: SCANIA 110, 111

Numero Original: 172.759

013-001074

**SUPORE DA MOLA
DIANTEIRA, PARA TRASEIRA
(LD)**



Aplicação: SCANIA 110, 111

Numero Original: 172.760

013-001079

**SUPORE DA MOLA
TRASEIRA, PARTE DIANTEIRA**



Aplicação: SCANIA 114, 124

Numero Original: 1.377.779

013-001080

**SUPORE MOLA
DIANTEIRA P/ TRASEIRA**



Aplicação: P94 ,114G 114R 124R

Numero Original:

013-001080LE

**SUPORE MOLA
DIANTEIRA P/ TRASEIRA
(LE)**



Aplicação: P94 ,114G 114R 124R

Numero Original: 1.326.547

013-001080LD

**SUPORE MOLA
DIANTEIRA P/ TRASEIRA
(LD)**



Aplicação: P94 ,114G 114R 124R

Numero Original: 1.326.548

013-001081

**SUPORE DA MOLA
DIANTEIRA, PARTE DIANTEIRA**



Aplicação: SCANIA P94, 114G,
114R, 124R

Numero Original: 1.325.808

013-001082

**SUPORE DA MOLA
TRASEIRA, PARTE TRASEIRA**



Aplicação: SCANIA 114, 124

Numero Original: 1.377.780

013-001084

**SUPORE DO PARALAMA,
PARTE DIANTEIRA**



Aplicação: SCANIA 124

Numero Original:

013-001086

**SUPORE LATERAL DO
TRUCK PARTE DIANTEIRA**



Aplicação: SCANIA TRAÇADO

Numero Original: 343.401

013-001087

**SUPORE LATERAL DO
TRUCK PARTE TRASEIRA**



Aplicação: SCANIA TRAÇADO

Numero Original: 327.354

013-001092

SUPORTE DESLIZANTE DA MOLA



Aplicação: SCANIA 112, 113, 142, 143
Numero Original: 364.627

013-001093

SUPORTE DESLIZANTE DA MOLA TRASEIRA (LE)



Aplicação: SCANIA 124C, 360
Numero Original: 1.395.047

013-001094

SUPORTE DESLIZANTE DA MOLA TRASEIRA (LD)



Aplicação: SCANIA 124C, 360
Numero Original: 1.395.048

013-001100

SUPORTE DA MOLA DIANTEIRA (LD)



Aplicação: SCANIA LK 140
Numero Original:

013-001101

SUPORTE DA MOLA DIANTEIRA (LE)



Aplicação: SCANIA LK 140
Numero Original:

013-001102

GUIA DE GRAMPO TRASEIRO



Aplicação: SCANIA TRAÇADO BIDIRECIONAL 2º EIXO
Numero Original:

013-001103

MANCAL DO EIXO CENTRAL TANDEM



Aplicação: SCANIA 114, 124 SERIE 4
Numero Original: 139.9489/138.8180

013-001104

MANCAL DO EIXO CENTRAL TANDEM REFORÇADO



Aplicação: SCANIA 114, 124 SERIE 4
Numero Original: 1.874.824

013-001106

TAMPA DO MANCAL



Aplicação: EIXO TANDEM SCANIA SERIE 4 (013.001103)
Numero Original: 138.063

013-001106

TAMPA DO MANCAL



Aplicação: EIXO TANDEM SCANIA SERIE 4 (013-001104)
Numero Original: 138.063

013-001107

SAPATA DO ESTABILIZADOR (LE)



Aplicação: SCANIA 124
Numero Original: 1.436.894

013-001108

SAPATA DO ESTABILIZADOR (LD)



Aplicação: SCANIA 124
Numero Original: 1.436.890

013-001109

**SUPORE DA MOLA
DIANTEIRA PARTE DIANTEIRA
(LE)**



Aplicação: Scania Geração5 124
após 2011
Numero Original: 1.785.814

013-001110

**SUPORE DA MOLA
DIANTEIRA PARTE DIANTEIRA
(LD)**



Aplicação: Scania Geração5 124
após 2011
Numero Original: 1.785.815

013-001113

**MANCAL DO EIXO
CENTRAL TANDEM**



Aplicação: Scania 6x4 P114,P124
P94 , R124 , T124
Numero Original: 138.8783

013-001112

**MANCAL DO EIXO
CENTRAL TANDEM**



Aplicação: Scania 112, 113,142
Numero Original: 204.732

013-001114

**SUPORE DESLIZANTE
DA MOLA(LE)**



Aplicação: SCANIA 142, 310
TRAÇADO
Numero Original: 1426442

013-001115

**SUPORE DESLIZANTE
DA MOLA (LD)**



Aplicação: SCANIA 142, 310
TRAÇADO
Numero Original: 1426444

013-001117

**SUPORE DA MOLA
TRASEIRA P/ TRASEIRA
E DIANTEIRA**



Aplicação: Scania G 5 Mola 4"
Numero Original: 1.089.723

013-001125

**SUPORE AMORTECEDOR
DIANTEIRO PINO
(LE) EC-108mm FURO 24,2mm**



Aplicação: Scania/Volkswagen
Numero Original:

013-001126

**SUPORE AMORTECEDOR
DIANTEIRO PINO
(LD) EC-108mm FURO 24,2mm**



Aplicação: Scania/Volkswagen
Numero Original:

013-001192

**SUPORE DA MOLA
DIANTEIRA, PARTE TRASEIRA
(LE)**



Aplicação: ÔNIBUS 113
Numero Original: 428.434

013-001193

**SUPORE DA MOLA
DIANTEIRA, PARTE TRASEIRA
(LD)**



Aplicação: ÔNIBUS 113
Numero Original: 427.434

013-001195

**SUPORE DA MOLA
DIANTEIRA, PARTE DIANTEIRA
(LE)**



Aplicação: SCANIA TRAÇADO
BIDIRECIONAL 2º EIXO
Numero Original: 1.335.901

013-001196



**SUPORTE DA MOLA
DIANTEIRA, PARTE DIANTEIRA
(LD)**

Aplicação: SCANIA TRAÇADO
BIDIRECIONAL 2º EIXO
Numero Original: 1.335.902

013-001197



**SUPORTE DA MOLA
DIANTEIRA, PARTE TRASEIRA**

Aplicação: SCANIA TRAÇADO
BIDIRECIONAL 2º EIXO
Numero Original: 1.335.893

013-001198



**GUIA DE GRAMPO
DIANTEIRO COM GARRA PARA
AMORTECEDOR**

Aplicação: SCANIA TRAÇADO
BIDIRECIONAL SÉRIE 4/112
Numero Original: 1.322.339

013-002100

**SUPORE DA MOLA DIANTEIRA,
PARTE DIANTEIRA**



Aplicação: FORD F-600, F-700,
F-13000
Numero Original: D1TD.5338

013-002101

**SUPORE DA MOLA DIANTEIRA
PARTE TRASEIRA**



Aplicação: FORD F-600, F-700,
F-13000
Numero Original: D1TD.5340

013-002102

**SUPORE AUXILIAR DO
CONTRA FEIXE**



Aplicação: FORD F-600, F-13000
Numero Original: BD7T.5700.A

013-002103

**SUPORE AUXILIAR DO
CONTRA FEIXE**



Aplicação: FORD F-4000
Numero Original: BD5T.5700.B

013-002106

**SUPORE DA MOLA TRASEIRA,
PARTE DIANTEIRA E TRASEIRA**



Aplicação: FORD F-4000 ATÉ 1989
Numero Original: B9TT.5775.A

013-002107

**ALGEMA DA MOLA
TRASEIRA**



Aplicação: FORD F-4000
Numero Original: B7T.5776.A

013-002108

**ALGEMA DA MOLA TRASEIRA
LONGA**



Aplicação: FORD F-350, F-2000
Numero Original: BD2Y.5776/7

013-002109

**GUIA DO GRAMPO DA MOLA
TRASEIRA**



Aplicação: FORD F-4000
Numero Original: 01T.5708

013-002110

**GUIA DO GRAMPO DA MOLA
TRASEIRA**



Aplicação: FORD F-600, F-700,
F-13000
Numero Original: BD2T.5708.A

013-002111

**GUIA DO GRAMPO DA MOLA
DIANTEIRA**



Aplicação: FORD F-600, F-700,
F-13000
Numero Original: C3TA.5458.A

013-002112

**CALÇO SEPARADOR DO FEIXE E
CONTRA FEIXE**



Aplicação: FORD F-600, F-700,
F-13000
Numero Original: C2TZ.5594

013-002113

**CALÇO SEPARADOR DO FEIXE
E CONTRA FEIXE**



Aplicação: FORD F-600, F-4000
Numero Original: BB9T.5594

013-002114 ASSENTO TRASEIRO DO FEIXE DE MOLA



Aplicação: FORD F-700, F-13000
Numero Original: BCOT.5796.A

013-002115 CALÇO SEPARADOR DO FEIXE E CONTRA FEIXE COM GUIAS



Aplicação: FORD F-4000, F-600
Numero Original:

013-002116 ASSENTO TRASEIRO DO FEIXE DE MOLA



Aplicação: FORD F-600 APÓS 72
Numero Original: BD2T.5796.A

013-002117 SAPATA DO GRAMPO TRASEIRO



Aplicação: FORD F-600
Numero Original: 897U.5789.AA

013-002118 ALGEMA DA MOLA DIANTEIRA



Aplicação: FORD CARGO TODOS
Numero Original: E5HT5B.311.AA

013-002119 SUPORTE DA MOLA DIANTEIRA, PARTE TRASEIRA COM REFORÇO



Aplicação: FORD CARGO TODOS
Numero Original: 88HU.5C075.BA

013-002120 CASTANHA DA RODA TRASEIRA



Aplicação: FORD F-11000, F-13000
Numero Original: BD9T.1043.A

013-002121 CALÇO SEPARADOR DO FEIXE E CONTRA FEIXE (40x72x190MM)



Aplicação: FORD CARGO TODOS
Numero Original:

013-002122 SUPORTE DA MOLA TRASEIRA, PARA DIANTEIRA



Aplicação: FORD F-350 57 A 71
Numero Original: TBAA.5785

013-002123 SUPORTE AUXILIAR DO FEIXE E CONTRA FEIXE



Aplicação: FORD CARGO TODOS
Numero Original: BD7T.5700.A

013-002124 GUIA DO GRAMPO DA MOLA TRASEIRA



Aplicação: FORD CARGO TODOS
Numero Original: D7HA.5708

013-002125 SUPORTE DA MOLA DIANTEIRA PARTE DIANTEIRA



Aplicação: TODOS OS CARGOS E ÔNIBUS
Numero Original: E5HT.5340.AA

013-002126

ASSENTO DO FEIXE DA MOLA TRASEIRA



Aplicação: FORD CARGO TODOS

Numero Original: B7HU.5789

013-002127

SUPORE DA MOLA DIANTEIRA PARTE TRASEIRA



Aplicação: FORD SAPÃO F-12000 F-14000

Numero Original: TNR.803.165

013-002128

SUPORE DA MOLA DIANTEIRA, PARTE DIANTEIRA



Aplicação: FORD SAPÃO F-12000, F-14000

Numero Original: T75.803.461

013-002129

SUPORE DA MOLA DIANTEIRA PARTE TRASEIRA



Aplicação: FORD CARGO, ÔNIBUS

Numero Original: E6HT.5335.AA

013-002130

SUPORE DA MOLA TRASEIRA, PARTE DIANTEIRA (LE)



Aplicação: FORD CARGO APÓS 89

Numero Original: E5HT.5785.AA

013-002131

SUPORE DA MOLA TRASEIRA PARTE DIANTEIRA (LD)



Aplicação: FORD CARGO APÓS 89

Numero Original: E5HT.5795.BA

013-002132

SUPORE DA MOLA TRASEIRA, PARTE TRASEIRA (LE)



Aplicação: FORD CARGO APÓS 89

Numero Original: E5HT.5993.BA

013-002133

SUPORE DA MOLA TRASEIRA PARTE TRASEIRA (LD)



Aplicação: FORD CARGO APÓS 89

Numero Original: E5HT.5992.AA

013-002134

SUPORE DA MOLA TRASEIRA, PARTE DIANTEIRA (LE)



Aplicação: CARGO SAPÃO ATÉ 89

Numero Original: E5HT.5788.5BA

013-002135

SUPORE DA MOLA TRASEIRA PARTE DIANTEIRA (LD)



Aplicação: CARGO SAPÃO ATÉ 89

Numero Original: E5HT.5799.5BA

013-002136

SUPORE DA MOLA TRASEIRA, PARTE TRASEIRA (LE)



Aplicação: FORD CARGO ATÉ 89

Numero Original: E5HT.5993.AA

013-002137

SUPORE DA MOLA TRASEIRA, PARTE TRASEIRA (LD)

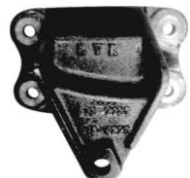

Aplicação: FORD CARGO ATÉ 89

Numero Original: E5HT.5994.AA

013-002138

SAPATA DO GRAMPO TRASEIRO



Aplicação: FORD CARGO APÓS 89

Numero Original: HU.5796.AA

013-002139

SAPATA DO GRAMPO TRASEIRO



Aplicação: FORD CARGO ATÉ 89

Numero Original: TU.5796.A

013-002140

SUPORTE DA MOLA TRASEIRA, PARTE DIANTEIRA



Aplicação: FORD F-350, F-2000 APÓS 72

Numero Original: BD2Y.5785

013-002141

SUPORTE DA MOLA TRASEIRA, PARTE TRASEIRA (LD)



Aplicação: FORD F-600, F-13000

Numero Original: BD2T.5992A

013-002142

SUPORTE DA MOLA TRASEIRA, PARTE TRASEIRA (LE)



Aplicação: FORD F-600, F-13000

Numero Original: BD2T.5993A

013-002143

SUPORTE DA MOLA TRASEIRA, PARTE DIANTEIRA (LD)



Aplicação: FORD F-600 a F-13000

Numero Original: C4TZ.5775A

013-002144

SUPORTE DA MOLA TRASEIRA, PARTE DIANTEIRA (LE)

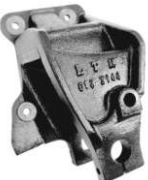

Aplicação: FORD F-600 a F-13000

Numero Original: C4TZ.5775S

013-002145

SUPORTE DA MOLA TRASEIRA, PARTE DIANTEIRA LONGO (LD)



Aplicação: FORD F-600, F-750

Numero Original: C2TZ.5575N

013-002146

SUPORTE DA MOLA TRASEIRA, PARTE DIANTEIRA LONGO (LE)



Aplicação: FORD F-600, F-750

Numero Original: C2TZ.5775R

013-002154

SUPORTE DO AMORTECEDOR TRASEIRO INFERIOR



Aplicação: FORD F-4000

Numero Original: BD5T.18132.A

013-002155

ALGEMA DA MOLA DIANTEIRA



Aplicação: FORD SAPÃO F-11000, F-12000, F-13000, F-14000

Numero Original: T75.411.161

013-002156

SUPORTE DA MOLA TRASEIRA, PARTE TRASEIRA (LE), E DIANTEIRA (LD)



Aplicação: FORD F-4000 APÓS 89

Numero Original: B9TU.5K808.A

013-002157

SUPORE DA MOLA TRASEIRA, PARTE TRASEIRA (LD), E DIANTEIRA (LE)

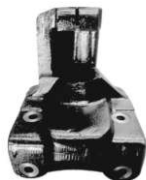

Aplicação: FORD F-4000 APÓS 89

Numero Original: B9TU.5775.AA

013-002164

SUPORE DO AMORTECEDOR DIANTEIRO COM PINO (LE)



Aplicação: FORD CARGO TODOS

Numero Original: TAR.413.353.A

013-002165

SUPORE DO AMORTECEDOR DIANTEIRO COM PINO (LD)



Aplicação: FORD CARGO TODOS

Numero Original: TAR.413.354.A

013-002166

GUIA DE GRAMPO DA MOLA DIANTEIRA



Aplicação: FORD CARGO TODOS

Numero Original: TRA.411.185

013-002167

GUIA DE GRAMPO DA MOLA TRASEIRA LONGO



Aplicação: FORD CARGO TODOS

Numero Original: TAR.599.175

013-002168

GUIA DE GRAMPO DA MOLA TRASEIRA



Aplicação: FORD CARGO TODOS

Numero Original: T.JG.599.175

013-002179

SUPORE DA MOLA TRASEIRA, PARTE DIANTEIRA



Aplicação: FORD F-12000, F-14000, F-16000, 99 a 2001 PITBULL

Numero Original: F81A.5785.CA

013-002181

SUPORE DA MOLA TRASEIRA, PARTE DIANTEIRA



Aplicação: FORD F-12000, F-14000, F-16000, após 2001 PITBULL

Numero Original: F81A.5785.DA

013-002182

SUPORE DA MOLA TRASEIRA, PARTE TRASEIRA



Aplicação: FORD F-14000 PITBULL

Numero Original: F81A.5990.EB

013-002183

SUPORE DA MOLA TRASEIRA, PARTE DIANTEIRA



Aplicação: Ford F4000 após 1998.

Numero Original: F81A.5785.HB

013-002184

SUPORE DA MOLA TRASEIRA, PARTE TRASEIRA



Aplicação: FORD F-4000 APÓS 1998

Numero Original: E8TA.5775.AA

013-002185

SUPORE DA MOLA AUXILIAR



Aplicação: FORD F-4000, F-350 após 98

Numero Original: E18A.5700.AA

013-002186

SUPORE DA MOLA TRASEIRA



Aplicação: FORD CARGO 814,
815, 915.
Numero Original: TAP.511.279

013-002189

CUNHA DA MOLA DIANTEIRA
(22X16X98X148MM)



Aplicação: FORD CARGO TODO
Numero Original:

013-002190

SAPATA DO GRAMPO TRASEIRO



Aplicação: FORD F-4000
Numero Original: 75TU.5796.A

013-002191

SUPORE DA MOLA AUXILIAR,
PARTE DIANTEIRA



Aplicação: FORD F-350 após 1997
Numero Original:

013-002193

GUIA DO GRAMPO
DIANTEIRO



Aplicação: FORD CARGO, 1215, 1217,
1316, 1415 a 1422, 1516 a 1521
Numero Original: TGG.411.185

013-002194

GUIA DE GRAMPO
DIANTEIRO



Aplicação: FORD CARGO TODOS
Numero Original: TAR.599.175

013-002195

SUPORE DA MOLA DIANTEIRA,
PARTE DIANTEIRA



Aplicação: 17.210 a 26.310 ÔNIBUS
16.210, 17.210
Numero Original: 2TJ.803.461

013-002196

SUPORE DA MOLA DIANTEIRA,
PARTE TRASEIRA



Aplicação: 17.210 a 26.310 ÔNIBUS
16.210, 17.210
Numero Original: 2TJ.808.165

013-002197

GUIA DE GRAMPO DIANTEIRO



Aplicação: FORD F-350, F-4000,
após 1998
Numero Original: F81A.5458

013-002198

GUIA DE GRAMPO
TRASEIRO



Aplicação: FORD F-250, F-350,
F-4000 após 1999
Numero Original:

013-021201

SEPARADOR DO CONTRA FEIXE



Aplicação: F-350, F-4000,
APÓS 1999
Numero Original: BF8T-5594A

013-002201

GUIA DE GRAMPO
TRASEIRO



Aplicação: FORD 814, 815, 915
Numero Original: XC45.5708.HA

013-002203

**ALGEMA DA MOLA DIANTEIRA
(MOLA 4")**



Aplicação: FORD PITBULL

Numero Original: F81A.5B311.DA

013-002206

**SAPATA DO GRAMPO
TRASEIRO**



Aplicação: F-4000 APÓS 1998

Numero Original: E8TA.5796.AA

013-002210

**SUPORE DO AMORTECEDOR
DIANTEIRO SUPERIOR**



Aplicação: 16.220, 24.250, 35.300

Numero Original: TAR.803.223

013-002211

**SUPORE DO MOLA
AUXILIAR TRASEIRA**



Aplicação: Ford F4000 Após 1997

Numero Original: E8TZ.5700.A

013-002212

**SUPORE DA MOLA
AUXILIAR DIANTEIRA**



Aplicação: FORD F4000
APÓS 1997

Numero Original: F81Z.5700.AA

010-000036

**DESLIZANTE DA MOLA
TRASEIRA**



Aplicação: FORD F4000

Numero Original:

013-002214

**SUPORE DA MOLA TRASEIRA
P/ DIANTEIRA PINO DE 34 MM**



Aplicação: FORD CARGO
8/9 TON 814,815,915,

Numero Original: 2R00.511235A

013-002215

**MESA PINO CÔNICO
'V' 50 MM**



Aplicação: FORD 2422, 2425, 2630

Numero Original:

013-002216

**MESA PINO CÔNICO
'V' 40 MM**



Aplicação: FORD 2422, 2425, 2630

Numero Original: 340.324.0435

013-002217

**SUPORE DA BARRA DE
REAÇÃO ANGULAR (LE)**



Aplicação: FORD 2422, 2425, 2630

Numero Original: BG5X.5S035A

013-002218

**SUPORE DA BARRA DE
REAÇÃO ANGULAR (LD)**



Aplicação: FORD 2422,2425,2630

Numero Original: BG5X.5S036A

013-002223

**ASSENTO DO FEIXE DA
MOLA TRASEIRA (LE)**



Aplicação: ÔNIBUS 1618/21

Numero Original: TAR.599.515

013-002224

ASSENTO DO FEIXE DA MOLA TRASEIRA (LD)



Aplicação: ONIBUS B1618/21

Numero Original: TAR.599.516

013-002227

SUPORTE MOLAS TRASEIRA P/ DIANTEIRA



Aplicação: F2422,2622,2626

Numero Original: TMJ.511.279.B

013-002228

SUPORTE DO AMORTECEDOR TRASEIRO



Aplicação:

Numero Original: 2SH.501.183.A

013-002230

SUPORTE DA MOLA AUXILIAR



Aplicação: FORD CARGO 814

Numero Original:

010-000075

BATENTE DO SUPORTE AUXILIAR



Aplicação: Ford Cargo 814

Numero Original: TJJ.411.185

013-002240

SEPARADOR DE GRAMPO DIANTEIRO



Aplicação: Ford Cargo 1617 a 4030

Numero Original: TJJ.411.185

013-002252

CUNHA DA MOLA DIANTEIRO (13X65X155)



Aplicação: F 600(72/89)

Numero Original:

013-003181

CHAPA DO DESLIZANTE



Aplicação: FORD MAIOR

Numero Original:

013-003182

CHAPA DO DESLIZANTE



Aplicação: FORD MENOR

Numero Original:

013-003183

CHAPA DO SUPORTE TRASEIRO, PARTE TRASEIRO (LATERAL)



Aplicação: FORD CARGO

Numero Original:

013-003184

CHAPA DO SUPORTE TRASEIRO, PARTE DIANTEIRA (BATENTE SUPERIOR)



Aplicação: FORD CARGO

Numero Original:

013-003152

**CUNHA DA MOLA
DIANTEIRA**



Aplicação: CHEVROLET C-60,
C-60
Numero Original:

013-003153

**SUPORE DA MOLA
DIANTEIRA PARTE TRASEIRA**



Aplicação: C-60, D-70
Numero Original: 7.333.083

013-003154

**SUPORE DA MOLA
DIANTEIRA PARTE DIANTEIRA**



Aplicação: C-60, D-70
Numero Original: 7.333.081

013-003155

**SUPORE DA MOLA
TRASEIRA**



Aplicação: C-60, D-60
Numero Original: 7.329,242

013-003156

**SUPORE DA MOLA
TRASEIRA**



Aplicação: D-70 (CHASSI REFORÇADO)
Numero Original: 7.325.427

013-003157

**SUPORE AUXILIAR
CONTRA FEIXE**



Aplicação: C-60, D-60, D-70,
D-1100
Numero Original: 7.326.849

013-003158

**ALGEMA DA MOLA
TRASEIRA**



Aplicação: C-60, D-60, D-70
Numero Original: 7.326.850

013-003159

**ASSENTO DO FEIXE
DA MOLA TRASEIRA**



Aplicação: C-60, D-60
Numero Original: 7.333.086

013-003160

**ASSENTO DO FEIXE
DA MOLA TRASEIRA**



Aplicação: D-70
Numero Original: 7.326.806

013-003161

**SEPARADOR DO FEIXE E
CONTRA FEIXE**



Aplicação: C-60, D-60, D-70
Numero Original:

013-003162

**SUPORE DA MOLA
DIANTEIRA, PARTE TRASEIRA
ESQUERDA**



Aplicação: C-60, D-60, DETROIT
Numero Original: 9.307.077

013-003163

**SUPORE DA MOLA
DIANTEIRA, PARTE TRASEIRA
DIREITA**



Aplicação: C-60, D-60, DETROIT
Numero Original: 9.307.078

013-003164

**ALGEMA DA MOLA
DIANTEIRA**



Aplicação: CHEVROLET D-11000
D-12000, D-13000
Numero Original: 94.615.642

013-003165

**SUPORTE DA MOLA
DIANTEIRA PARTE DIANTEIRA
ESQUERDA.**



Aplicação: C-60, D-60, DETROIT
Numero Original: 9.307.047

013-003166

**SUPORTE DA MOLA
DIANTEIRA PARTE DIANTEIRA
DIREITA**



Aplicação: C-60, D-60, DETROIT
Numero Original: 9.307.048

013-003167

**CASTANHA DA RODA
TRASEIRA**



Aplicação: D-60, D-70, DETROIT
Numero Original: 7.330.097

013-003169

**SUPORTE DA MOLA
DIANTEIRA, PARTE TRASEIRA**



Aplicação: D-11000, D-21000
Numero Original: 94.640.667

013-003171

**SUPORTE DA MOLA
DIANTEIRA, PARTE DIANTEIRA**



Aplicação: D-11000, D-21000
Numero Original: 94.640.666

013-003172

**SUPORTE TRASEIRO,
PARTE TRASEIRA (LE)**



Aplicação: CHEVROLET C-60,
D-60
Numero Original: 9.307.654

013-003173

**SUPORTE TRASEIRO,
PARTE TRASEIRA (LD)**



Aplicação: CHEVROLET C-60,
D-60
Numero Original: 9.307.654

013-003174

**SUPORTE TRASEIRO,
PARTE TRASEIRA**



Aplicação: CHEVROLET D-11000
D-12000, D-13000
Numero Original: 94.636.361

013-003177

**SUPORTE TRASEIRO,
PARTE DIANTEIRA (LE)**



Aplicação: CHEVROLET C-60,
D-60, DETROIT
Numero Original: 9.307.652

013-003178

**SUPORTE TRASEIRO,
PARTE DIANTEIRA (LD)**



Aplicação: CHEVROLET C-60,
D-60, DETROIT
Numero Original: 9.307.653

013-003180

**SUPORTE TRASEIRO,
PARTE DIANTEIRA**



Aplicação: CHEVROLET D-11000
Numero Original: 94.639.360

013-003194

**CALÇO P/ LEVANTAR
MOLEJO40X76X190**



Aplicação: CHEVROLET TODOS

Numero Original:

013-003199

**SAPATA DOS GRAMPOS
TRASEIRO**



Aplicação: CHEVROLET C-10,
C-14, C-15, D-10, D-20

Numero Original: 7.317.209

013-003201

**GUIA DE GRAMPO
TRASEIRO**



Aplicação: GMC 12.170 a 16.220

Numero Original:

013-004202

**SUPORTE AUXILIAR
CONTRA FEIXE**



Aplicação: 11.130, 13.130

Numero Original: T13.803.731.B

013-004203

**SEPARADOR FEIXE E
CONTRA FEIXE
(40x72x190mm)**



Aplicação: VW 11.130 A 14.220

Numero Original:

013-004204

**ASSENTO DO FEIXE
DA MOLA TRASEIRA**



Aplicação: 11.140, 16.170

Numero Original: T16.599.515

013-004205

**SUPORTE DA MOLA
TRASEIRA, PARTE DIANTEIRA
(LD)**



Aplicação: 14.220, 16.220, 24.220

Numero Original: TJG.803.572

013-004206

**SUPORTE DA MOLA
TRASEIRA, PARTE DIANTEIRA
(LE)**



Aplicação: 14.220, 16.220, 24.220

Numero Original: TJG.803.571

013-004207

**SUPORTE DA MOLA
TRASEIRA, PARTE TRASEIRA
(LE)**



Aplicação: 16.170 A 35.300

Numero Original: TJG..803.561

013-004208

**SUPORTE DA MOLA
TRASEIRA PARTE TRASEIRA
(LD)**



Aplicação: 16.170 A 35.300

Numero Original: TJG.803.562

013-004211

**SUPORTE DA MOLA
TRASEIRA PARTE TRASEIRA
(LE)**



Aplicação: 11.130, 13.130

Numero Original: 2.989.157

013-004212

**SUPORTE DA MOLA
TRASEIRA PARTE TRASEIRA
(LD)**



Aplicação: 11.130, 13.130

Numero Original: 2.989.156

013-004213

**SAPATA DO GRAMPO
TRASEIRO**



Aplicação: 13.130

Numero Original: T13.599.174.A

013-004214

**SUPORTE AUXILIAR DO
CONTRA FEIXE RODOMASTER**



Aplicação: 11.130, 13.130

Numero Original: T13.803.731

013-004215

**SUPORTE DA MOLA
DIANTEIRA PARTE DIANTEIRA**

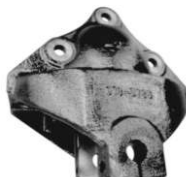

Aplicação: 16.170 A 35.300

Numero Original: TJG.803.461

013-004216

**SUPORE DA MOLA
DIANTEIRA PARTE TRASEIRA**

Aplicação: 16.170 A 35.300

Numero Original: T.JG.803.165

013-004217

**SUPORE DA MOLA
TRASEIRA, PARTE DIANTEIRA
(LE)**

Aplicação: 16.170 A 24.250

Numero Original: TAC.803.571

013-004218

**SUPORE DA MOLA
TRASEIRA, PARTE DIANTEIRA
(LD)**

Aplicação: 16.170 A 24.250

Numero Original: TAC.803.572

013-004219

**SUPORE DA MOLA
TRASEIRA, PARTE TRASEIRA
(LE)**Aplicação: 12.180, 13.170, 14.200,
15.180

Numero Original: TEG.803.561

013-004220

**SUPORE DA MOLA
TRASEIRA, PARTE TRASEIRA
(LD)**Aplicação: 12.180, 13.170, 14.200,
15.180

Numero Original: TEG.803.562.A

013-004223

**ASSENTO TRASEIRO
ESQUERDO DO FEIXE DE
MOLAS**

Aplicação: 16.170, 24.250

Numero Original: TAR.599.515

013-004224

**ASSENTO TRASEIRO
DIREITO DO FEIXE DE MOLAS**

Aplicação: 16.170, 24.250

Numero Original: TAR.599.516

013-004225

**SAPATA DO EIXO
CENTRAL TANDEM**Aplicação: SUSPENSÃO
MECÂNICA BOGIE

Numero Original: 2000.00175

013-004227

**SUPORE TRASEIRO
PARTE DIANTEIRA**

Aplicação: 16.220, 24.220, 24.250

Numero Original: TMJ.511.279

013-004228

**SUPORE DO
AMORTECEDOR TRASEIRO**Aplicação: 7.100, 7.120, 8.100,
8.150, 9.150, L-80

Numero Original: 2SH.501.183.A

013-004229

**SUPORE DA MOLA
TRASEIRA**Aplicação: L80, 7.100 A 7.120,
8.100 A 8.150, 9.150

Numero Original: TAP.511.279

013-004230

**SUPORE DA MOLA
AUXILIAR**

Aplicação: 8.140

Numero Original:

013-004231

GUIA DE GRAMPO
TRASEIRO



Aplicação: 7.100 a 7.120, L80
8.100 a 8.150, 9.150
Numero Original: XC45.5708.HA

013-004232

CUNHA DA MOLA
DIANTEIRA
(22X16X98X148MM)



Aplicação: VOLKSWAGEN BUS
Numero Original:

013-004234

GUIA DE GRAMPO
DIANTEIRO



Aplicação: 8.140
Numero Original: TAP.599.175

013-004236

SUPORE DA MOLA
DIANTEIRA, PARTE DIANTEIRA



Aplicação: 17.210 a 26.310 ÔNIBUS
16.210, 17.210 SAPÃO ATÉ 89
Numero Original: 2TJ.803.461

013-004237

SUPORE DA MOLA
DIANTEIRA, PARTE TRASEIRA



Aplicação: 17.210 a 26.310 ÔNIBUS
16.210, 17.210
Numero Original: 2TJ.808.165

013-004238

GUIA DE GRAMPO
TRASEIRO



Aplicação: 18.310 SUSPENSÃO
PNEUMÁTICA
Numero Original: 2TO.599.175

013-004239

SAPATA DO GRAMPO
TRASEIRO
(SUSP. AR/ SUS. MISTA)



Aplicação: TITAN TRACTOR
Numero Original: 2TO.511.160

013-004240

GUIA DO GRAMPO
DIANTEIRO



Aplicação: TITAN 16.170, 40.300
Numero Original: TJG.411.185

013-004241

MANCAL CENTRAL DA
SUSPENÇÃO

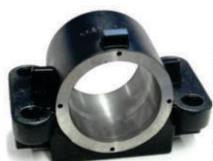

Aplicação: EIXO MORTO VW e
FORD
Numero Original: 2RR.512.385

013-004242

MESA PINO CÔNICO
'V' 50 MM



Aplicação: VW 24220, 24250
Numero Original: 2RR.512.407

013-004243

MESA PINO CÔNICO
'V' 40 MM



Aplicação: VW 24220, 24250
Numero Original:

013-004244

SUPORE DA BARRA DE
REAÇÃO ANGULAR (LE)



Aplicação: VW 24220, 24250
Numero Original: 2RR.512.425

013-004245

**SUPORE DA BARRA DE
REAÇÃO ANGULAR
(LD)**

Aplicação: VW 24220, 24250

Numero Original: 2RR.512.426

013-004247

**SUPORE DA MOLA
DIANTEIRA PARA DIANTEIRA**
Aplicação: VW Constellation
Após 2006

Numero Original: 2T2.803.609

013-004251

**SUPORE DA MOLA
TRASEIRA PARTE DIANTEIRA
34 MM**

Aplicação: VW 10.160

Numero Original: 2R0.511.235A

013-004264

**SUPORE AMORTECEDOR
DIANTEIRO COM PINO
(LE)**

Aplicação: VW 16170,16.220,24.250

Numero Original: TAR.413.353.A

013-004265

**SUPORE AMORTECEDOR
DIANTEIRO COM PINO
(LD)**

Aplicação: VW 16170,16.220,24.250

Numero Original: TAR.413.354.A

013-004266

**GUIA DE GRAMPO
DIANTEIRO**

Aplicação: VW 16170 A 24250

Numero Original: TAR.411.185

013-004267

**GUIA DE GRAMPO
TRASEIRO LONGO**

Aplicação: VW 16170 A 24250

Numero Original: TAR.599.175

013-004271

**SAPATA DO GRAMPO
TRASEIRO**

Aplicação: VW 8.150

Numero Original: TO6.599.174A

013-004272

**SUPORE FIXAÇÃO DO
AMORTECEDOR (LE)**
Aplicação: VW 18.310 SUSP.
PNEUMÁTICA

Numero Original: 2TO.511.149A

013-004273

**SUPORE FIXAÇÃO DO
AMORTECEDOR (LD)**
Aplicação: VW 18.310 SUSP.
PNEUMÁTICA

Numero Original: 2TO.511.150A

013-004274

**ALGEMA MOLA
DIANTEIRA**

Aplicação: VW 14220 A 35300

Numero Original: TJG.411.167.A

013-004275

**SUPORE DA MOLA
DIANTEIRA P/ TRASEIRA**

Aplicação: VW 16170 A 35300

Numero Original: TJG.803.165

013-004276

CASTANHA DA RODA TRASEIRA



Aplicação: VW TODOS

Numero Original: T13.601.137

013-004277

GUIA DE GRAMPO TRASEIRO



Aplicação: VW 12140 A 40300

Numero Original: T13.599.175

013-004278

SUPORE AUXILIAR DO FEIXE E CONTRA FEIXE



Aplicação: VW 12140 A 35.300

Numero Original: T16.803.731

013-004279

GUIA DE GRAMPO TRASEIRO



Aplicação: VW 23210 23220 23310

Numero Original: 2UO.599.175

013-004280

SUPORE AMORTECEDOR DIANTEIRO PINO (EC-108mm FURO 24,2mm) (LE)



Aplicação: 4º EIXO

Numero Original:

013-004281

SUPORE AMORTECEDOR DIANTEIRO PINO (EC-108mm FURO 24,2mm) (LD)



Aplicação: 4º EIXO

Numero Original:

013-004282

SUPORE AMORTECEDOR DIANTEIRO MOLA 4" (LE)



Aplicação: TITAN 35.300

Numero Original: T13.413.353

013-004283

SUPORE AMORTECEDOR DIANTEIRO MOLA 4" (LD)



Aplicação: TITAN 35.300

Numero Original: T13.413.354

013-004284

CALÇO PARA LEVANTAR TRUCK 40 X 76 X 190



Aplicação: TODOS VW

Numero Original:

013-004285

SUPORE AMORTECEDOR DIANTEIRO SUPERIOR



Aplicação: 16.220, 24.250, 35.300

Numero Original: TAR.803.223

013-004286

SUPORE DIANTEIRO P/ TRASEIRA ÔNIBUS MOTOR DIANTEIRO (FURO 21mm)



Aplicação : APÓS 2000:

Numero Original:

013-004287

SAPATA DO GRAMPO TRASEIRO



Aplicação: TITAN TRACTOR (SUSP A AR / SUSP MISTA)

Numero Original: 2TO.511.160

013-005504

**SUPORTE DA MOLA
TRASEIRA PARTE DIANTEIRA**



Aplicação: EUROTECH 450

Numero Original: 816.6856

013-005505

**MANCAL DO SUPORTE
TRASEIRO PARTE DIANTEIRA**

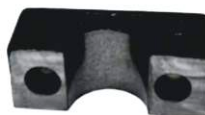

Aplicação: EUROTECH 450

Numero Original:

013-005507

**SUPORTE AUXILIAR DA
MOLA, PARTE DIANTEIRA**



Aplicação: EUROTECH 450

Numero Original: 4100.6235

013-005508

**SUPORTE AUXILIAR DA
MOLA PARTE TRASEIRA**



Aplicação: EUROTECH 450

Numero Original: 4100.6236

013-005509

**SEPARADOR DE GRAMPO
TRASEIRO**



Aplicação: EUROTECH 450

Numero Original:

013-005510

**SUPORTE AUXILIAR DO
FEIXE E CONTRA FEIXE**



Aplicação: IVECO 4X2
160E21, 170E22

Numero Original: 98413967

013-006250

**CASTANHA RODA
TRASEIRA**



Aplicação: D900, D950

Numero Original: 3.617.512

013-006251

**CASTANHA DA RODA
DIANTEIRA**



Aplicação: D900, D950

Numero Original:

013-006255

**SUPORTE AUXILIAR
CONTRA FEIXE**



Aplicação: D-400, D-700, D-900

Numero Original: 2.988.209

013-006259

**SUPORTE DA MOLA
TRASEIRA PARTE TRASEIRA
(LE)**



Aplicação: D-700, D-900, D-950

Numero Original: 2.989.157

013-006260

**SUPORTE DA MOLA
TRASEIRA, PARTE TRASEIRA
(LD)**



Aplicação: D-700, D-900, D-950

Numero Original: 2.989.156

013-007500

**CASTANHA DA RODA
TRASEIRA**

Aplicação: VOLVO TODOS

Numero Original: 688.34.59

013-007501

**SUPORE DA MOLLA
TRASEIRA PARTE DIANTEIRA**

Aplicação: N10, N12

Numero Original: 1.501.467

013-007502

**SUPORE DA MOLLA
TRASEIRA PARTE TRASEIRA**

Aplicação: N10, N12

Numero Original: 363.867

013-007503

**SUPORE AUXILIAR DO
CONTRA FEIXE (ESPECIAL)**

Aplicação: N10, N12

Numero Original:

013-007504

**MANCAL DO SUPORTE
TRASEIRO, PARTE DIANTEIRA**

Aplicação: N10, N12

Numero Original:

013-007505

**CHAPA DA ALGEMA
DA MOLLA**

Aplicação: ÔNIBUS B-58

Numero Original: 1.134.553

013-007506

**ALGEMA DA MOLLA
DIANTEIRA**

Aplicação: N10, NL12, 340, 360

Numero Original: 8.121.561

013-007507

**SUPORE DA MOLLA TRASEIRA
PARTE DIANTEIRA E TRASEIRA
(MOLLA PARABÓLICA)**

Aplicação: N10, NL12, 340, 360

Numero Original: 8.121.666

013-007508

**GUIA DO GRAMPO DA MOLLA
DIANTEIRA SUPORTE INFERIOR
DO AMORTECEDOR DIANTEIRO**

Aplicação: TODOS OS VOLVOS

Numero Original: 1.609.842

013-007509

**ALGEMA DA MOLLA TRASEIRA
(MOLLA PARABÓLICA)**

Aplicação: N10, NL12, 340, 360

Numero Original: 8.121.686

013-007510

**CUNHA DA MOLLA TRASEIRA
FURO 11MM (12x100x190MM)**

Aplicação: VOLVO 340, 360

Numero Original:

013-007511

CHAPA DO SUPORTE

Aplicação: ÔNIBUS B-58

Numero Original: 1.134.552

013-007513

**SUPORE DA MOLA
DIANTEIRA PARTE DIANTEIRA
(LE)**



Aplicação: N10, N12

Numero Original: 363.805

013-007514

**SUPORE DA MOLA
DIANTEIRA PARTE DIANTEIRA
(LD)**



Aplicação: N10, N12

Numero Original: 363.806

013-007515

**SUPORE DA MOLA
DIANTEIRA PARTE DIANTEIRA
(LE)**



Aplicação: 340, 360

Numero Original: 8.123.373

013-007516

**SUPORE DA MOLA
DIANTEIRA PARTE DIANTEIRA
(LD)**



Aplicação: 340, 360

Numero Original: 8.123.374

013-007518

**SUPORE AUXILIAR DO
CONTRA FEIXE COM
BORRACHA E CANO**



Aplicação: 340, 360

Numero Original: 8.128.448

013-007519

**SUPORE DA MOLA
DIANTEIRA, PARTE TRASEIRA**



Aplicação: 340, 360

Numero Original: 1.590.744

013-007522

**SUPORE DA MOLA
TRASEIRA PARTE DIANTEIRA**



Aplicação: GLOBETROTTER

Numero Original: 3.171.448

013-007523

**SUPORE DA MOLA
TRASEIRA PARTE TRASEIRA**



Aplicação: GLOBETROTTER

Numero Original: 3.171.449

013-007524

SAPATA DO GRAMPO



Aplicação: Volvo Todos

Numero Original: 1.505.272

013-007525

**SAPATA DO ESTABILIZADOR
(LE)**



Aplicação: VOLVO FH12, Nh12

Numero Original: 1.628.101

013-007526

**SAPATA DO ESTABILIZADOR
(LD)**



Aplicação: VOLVO FH12, Nh12

Numero Original: 1.628.102

013-007538

ALGEMA DIANTEIRA



Aplicação: FH-12, ÔNIBUS B-58

Numero Original: 1.619.860

013-007539

**ASSENTO DO FEIXE DA MOLA
TRASEIRA COM GARRA PARA
ESTABILIZADOR**

Aplicação: GLOBETROTTER, FH-12,
NL-12
Numero Original: 1.626.878

013-007541

**SUPORTE DA MOLA
DIANTEIRA PARTE DIANTEIRA
(LE)**

Aplicação: VOLVO FH12,
GLOBETROTTER
Numero Original: 1.629.503

013-007542

**SUPORTE DA MOLA
DIANTEIRA PARTE DIANTEIRA
(LD)**

Aplicação: VOLVO FH12,
GLOBETROTTER
Numero Original: 1.629.504

013-007545

**SEPARADOR DE GRAMPO
DIANTEIRO**

Aplicação: FH-12, NL-12
Numero Original: 1.075.241

013-007546

**ASSENTO DO MOLEJO
TRASEIRO (40 MM)**

Aplicação: FH-12
Numero Original: 3.197.962

013-007547

**SUPORTE DA MOLA
DIANTEIRA PARTE TRASEIRA**

Aplicação: FM-420 (6x4/8x4)
Numero Original: 204.677.45

013-007552

**SUPORTE DA MOLA
DIANTEIRA PARTE TRASEIRA
(MOLA 80 MM)**

Aplicação: VOLVO VM
Numero Original: 205.008.15

013-007553

**SUPORTE DIANTEIRO
PARTE TRASEIRA**

Aplicação: VM 310
(CAV. MECÂNICO)
Numero Original: 20.579.939

013-007558

**GUIA DE GRAMPO
DIANTEIRO (LE)**

Aplicação: VOLVO FH
Numero Original: 20.548.213

013-007559

**GUIA DE GRAMPO
DIANTEIRO (LD)**

Aplicação: VOLVO FH
Numero Original: 20.548.214

013-007560

**GUIA DE GRAMPO
TRASEIRO**

Aplicação: VOLVO VM
Numero Original: 20.500.837

013-007561

**CUNHA DA MOLA TRASEIRA
(16x100x197mm)**

Aplicação: VOLVO 340, 360
Numero Original:

013-007562

**GUIA DE GRAMPO
DIANTEIRO**



Aplicação: VOLVO VM

Numero Original: 20.822.120

013-007564

**MANCAL DO EIXO CENTRAL
TANDEM**



Aplicação: VOLVO VM 206, 310

Numero Original: 20429274/2759

013-007565

**MANCAL DO EIXO CENTRAL
TANDEM**



Aplicação: VOLVO FH, FM

Numero Original: 21087257/20522482

013-007568

**MESA PINO CÔNICO 'V'
SEM ROSCA**



Aplicação: VOLVO FH, NH, FM

Numero Original: 3090712

013-007569

MESA PINO CÔNICO 'V'



Aplicação: VOLVO VM 310
TRAÇADO

Numero Original: 20741710

013-007570

**SUPORE DA MOLA
DIANTEIRA P/ TRASEIRA
(LE) (BUCHA SILENCIOSA)**



Aplicação: VOLVO FH12
GLOBETROTTER

Numero Original: 21.046.172

013-007571

**SUPORE DA MOLA
DIANTEIRA P/ TRASEIRA
(LD) (BUCHA SILENCIOSA)**



Aplicação: VOLVO FH12
GLOBETROTTER

Numero Original: 21.046.164

013-007572

**SUPORE DA MOLA
TRASEIRA PARA DIANTEIRA**



Aplicação: VOLVO VM

Numero Original: 20.848.552

013-007573

**SUPORE DA MOLA
TRASEIRA**



Aplicação: VOLVO FH

Numero Original: 20.498.767

013-007574

**SAPATA DA MOLA DIANTEIRA
(LE)**

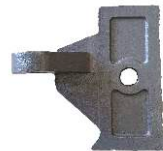

Aplicação: VOLVO VM

Numero Original: 205.482.88

013-007575

**SAPATA DA MOLA DIANTEIRA
(LD)**



Aplicação: VOLVO VM

Numero Original: 205.482.89

013-007578

**SUPORE AMORTECEDOR
DIANTEIRO PINO
(LD) (EC 98mm FURO 24,2mm)**



Aplicação: ADAPTAÇÃO 4º EIXO
VOLVO VM

Numero Original:

013-007579

**SUPORE AMORTECEDOR
DIANTEIRO PINO
(LE) (EC 98mm FURO 24,2mm)**Aplicação: ADAPTAÇÃO 4º EIXO
VOLVO VM

Numero Original:

013-007581

**MANCAL DESLIZANTE
SUPORE TRASEIRO**

Aplicação: VOLVO FH

Numero Original: 268.48118

013-007584

**SUPORE DA MOLA
DIANTEIRA P/ TRASEIRA
(LE) (BUCHA ROSQUEADA)**Aplicação: VOLVO FH12
GLOBETROTTER

Numero Original: 1.076.908

013-007585

**SUPORE DA MOLA
DIANTEIRA P/ TRASEIRA
(LD) (BUCHA ROSQUEADA)**Aplicação: VOLVO FH12
GLOBETROTTER

Numero Original: 1.076.906

013-008000

**SEPARADOR DE GRAMPO
DIANTEIRO**



Aplicação: AGRALE VOLARE

Numero Original: 007.014.040

013-008001

**SUPORE DA MOLA
TRASEIRA PARTE DIANTEIRA**



Aplicação: VOLARE, A-6, A-8

Numero Original:

013-008002

**GUIA DE GRAMPO
DIANTEIRO**



Aplicação: VOLARE, A-6, A-8

Numero Original: 6008.014.12.004

013-008003

**SEPARADOR DE GRAMPO
DIANTEIRO**



Aplicação: AGRALE VOLARE

Numero Original: 6007.014.04.0991

012-028083

PORCA DO PINO DO ENGATE CONTAINER



Aplicação: MODELO JOST

Numero Original:

012-028084

GUIA DO PINO DO ENGATE CONTAINER



Aplicação: MODELO JOST

Numero Original:

012-028085

PINO DO ENGATE CONTAINER



Aplicação: MODELO JOST

Numero Original: 3010.08822

012-028086

PINO DO ENGATE DO CONTAINER



Aplicação: MODELO SILPA/ZURLO

Numero Original:

012-028087

GUIA DO PINO DO ENGATE CONTAINER



Aplicação: MODELO SILPA/ZURLO

Numero Original:

012-028088

PORCA DO PINO DO ENGATE CONTAINER



Aplicação: MODELO SILPA/ZURLO

Numero Original: 3010.09538

012-061000

BALANCA CARRETA F.N.V 455MM



Aplicação: CARRETA F.N.V

Numero Original:

012-061002

BALANCA TECTRAN 480 MM



Aplicação: CARRETA TECTRAN

Numero Original:

012-070005

PORCA DO PINO DA BALANÇA (ROSCA M52x2,5MM)



Aplicação: TRUCK MARINGÁ, NOMA E RANDON

Numero Original: 321.356.5026

012-099221

DESLIZANTE TRASEIRO



Aplicação: SUPORTE TRUCK SUSPENSYS

Numero Original:

012-099222

DESLIZANTE TRASEIRO ABERTO



Aplicação: SUPORTE TRUCK SUSPENSYS

Numero Original:

013-000068

SAPATA DO EIXO SUSPENSYS REDONDO



Aplicação: 3º EIXO E SEMI-REBOQUE A PARTIR DE 2000

Numero Original: 2000.00474

013-000174

SAPATA DO EIXO SUSPENSYS QUADRADO



Aplicação: 3º EIXO SEMI-REBOQUE
SUSPENSYS 2000 EM DIANTE
Numero Original: 2000.00220

013-001000

GUIA DE GRAMPO DO TRUCK E CARRETA



Aplicação: SUSPENSYS MODERNA
MOLA 3x1/2
Numero Original:

013-001057

GUIA DO GRAMPO DA MOLA



Aplicação: CARRETAS RANDON
RODOVIARIA E GUERRA
Numero Original:

013-001058

GUIA DO GRAMPO DA MOLA



Aplicação: CARRETAS F.N.M
Numero Original:

013-001059

GUIA DO GRAMPO DA MOLA



Aplicação: CARRETAS GOTTY
Numero Original: 321.022.1537

013-001060

CASTANHA DA RODA



Aplicação: CARRETAS RANDON,
RODOVIARIA
Numero Original: 65286

013-001068

GUIA DE GRAMPO DE CARRETA MOLA 80MM



Aplicação: GOTTY, KRONE
Numero Original:

013-001075

GUIA DE GRAMPO DA CARRETA



Aplicação: IDEROL MODERNA
Numero Original:

013-001083

CASTANHA DA RODA DA CARRETA



Aplicação: RANDON E RODOVIÁRIO
MODERNO
Numero Original:

013-001099

GUIA DE GRAMPO DA CARRETA



Aplicação: RANDON APÓS 2001,
SUSPENSYS MOLA 3x1/2
Numero Original: 200.100.4257

013-001105

CASTANHA DE RODA



Aplicação: CARRETA SUSPENSYS
(22,5x8,25)
Numero Original:

013-001728

GUIA DE GRAMPO DE MOLA 90MM



Aplicação: CARRETA GOTTY
ESPECIAL
Numero Original:

013-002202

**SAPATA DOS GRAMPOS
SUSPENSYS**



Aplicação: TRUCK SUSPENSYS
MOLA 90MM
Numero Original: 200.100.534

013-005301

**CASTANHA DA RODA
TRASEIRA**



Aplicação: F.N.M, D-11.000,180, 210
CARRETA
Numero Original:

013-100000

**SAPATA DO EIXO DA CARRETA
FACCHINI MODERNA**



Aplicação: CARRETAS FACCHINI
Numero Original: 368.054.601

013-100002

**SAPATA DO EIXO DA CARRETA
FACCHINI PARA BRAÇO
TENSOR**



Aplicação: CARRETAS FACCHINI
Numero Original: 36.800.0303

013-100003

**SAPATA CARRETA RANDON
BUCHA CÔNICA**



Aplicação: CARRETAS RANDON
Numero Original:

013-100004

**SAPATA DO BRAÇO TENSOR
SUSPENSYS MOLA 90MM**



Aplicação: FORD, VW e VOLVO
Numero Original: 70.100.100

013-100005

**SUPORTE CENTRAL TRUCK
SUSPENSYS (LD)**



Aplicação: SUSPENSÃO FUNDIDA,
VOLVO, FORD E VOLKS
Numero Original: 70.100.032

013-100006

**SUPORTE CENTRAL TRUCK
SUSPENSYS (LE)**



Aplicação: SUSPENSÃO FUNDIDA,
VOLVO, FORD E VOLKS
Numero Original: 70.100.029

013-100007

**SUPORTE TRASEIRO TRUCK
SUSPENSYS (LD)**



Aplicação: SUSPENSÃO FUNDIDA
FORD E VOLKS
Numero Original: 70.100.164

013-100008

**SUPORTE TRASEIRO TRUCK
SUSPENSYS (LE)**



Aplicação: SUSPENSÃO FUNDIDA
FORD E VOLKS
Numero Original: 70.100.163

013-100009

**SUPORTE DIANTEIRO TRUCK
SUSPENSYS (LD)**



Aplicação: SUSPENSÃO FUNDIDA,
VOLVO, FORD E VOLKS
Numero Original: 70.100.184

013-100010

**SUPORTE DIANTEIRO TRUCK
SUSPENSYS (LE)**



Aplicação: SUSPENSÃO FUNDIDA,
VOLVO, FORD E VOLKS
Numero Original: 70.100.182

013-100011

**SAPATA DOS GRAMPOS
SUSPENSYS SEM FURO
CENTRAL**



Aplicação: TRUCK SUSPENSYS

Numero Original: 200.100.503

013-100012

**SAPATA DOS GRAMPOS
SUSPENSYS COM FURO
CENTRAL**



Aplicação: TRUCK SUSPENSYS

Numero Original: 200.100.680

013-100019

**SAPATA DA CARRETA EIXO
REDONDO**



Aplicação: CARRETA FACCHINI

Numero Original: 036.800.0404

013-100021

**SAPATA ADAPTAÇÃO CAVALO
TRUCADO**



Aplicação: MB 1634

Numero Original:

013-100025

APOIO DA MOLA PRANCHÃO



Aplicação: CARRETA RANDON

Numero Original:

013-100026

**TRANCA DA TAMPA DO
BASCULANTE 126MM**



Aplicação: CAMINHÕES
BASCULANTE

Numero Original:

013-100027

**SAPATA DO PRANCHÃO BUCHA
CÔNICA SUSPENSÃO
REBAIXADA**



Aplicação: CARRETA FACCHINI

Numero Original:

013-100028

**SAPATA DO EIXO INFERIOR DA
CARRETA**



Aplicação: CARRETA FACCHINI
APÓS 2003

Numero Original: 03.6801.690

013-100029

**BRAÇO TENSOR FIXO SAPATA
DA CARRETA RANDON 1º EIXO**



Aplicação: CARRETA RANDON APÓS
2007 - VANDERLÉIA

Numero Original: 001.0053

013-100030

**SAPATA DO BRAÇO TENSOR
SUSPENSYS (6x2)**



Aplicação: FORD, VW e VOLVO A
PARTIR DE 2008

Numero Original: 81.000.315

013-100031

**SAPATA DA CARRETA
SUSPENSYS**



Aplicação: Carreta Randon
Canaveira

Numero Original: 81.001.368

013-100033

**SAPATA DO TENSOR
SUSPENSYS**



Aplicação: Truck Suspensys

Numero Original: 70.100.063

013-100034

**APOIO DA MOLA
SUSPENSYS / SILPA**



Aplicação: TRUCK E CARRETA
VOLVO FH 08/08
Numero Original: 3210221549

013-100035

**SAPATA DA CARRETA
RANDON CANAVIERA**



Aplicação: RANDON CANAVIERA
Numero Original: 81001367

013-100036

SAPATA DA CARRETA RANDON



Aplicação: WANDERLEIA 1º EIXO
Numero Original: 2000.00476

013-100037

GUIA DE GRAMPO DA MOLA



Aplicação: CARRETA FACCHINI
Numero Original: 368.000.501

013-100038

**SAPATA DO EIXO TRUCK
SUSPENSYS**



Aplicação: FORD, VW, VOLVO
Numero Original: 70.000.007

013-100039

**SAPATA DO GRAMPO
SUSPENSÃO PNEUMÁTICA**



Aplicação: CARRETA RANDON
SUSPENSÃO A AR
Numero Original: 200100513

013-100051

**APOIO DA MOLA EIXO SILPA E
SUSPENSYS**



Aplicação: TRUCKS E CARRETAS
SCANIA
Numero Original: 321.022.1537

013-100052

**APOIO DA MOLA EIXO SILPA E
SUSPENSYS**



Aplicação: VOLVO FH/NH
Numero Original: 321.022.1525

013-100054

**MANCAL DO EIXO CENTRAL
TANDEM COMPLETO**



Aplicação: FACCHINI B24, B26
Numero Original: 368067703

013.100066

**SUPORTE TRASEIRO TRUCK
SUSPENSYS (LD)**



Aplicação: SUSPENSÃO FUNDIDA
VOLVO
Numero Original:

013-100067

**SUPORTE TRASEIRO TRUCK
SUSPENSYS (LE)**



Aplicação: SUSPENSÃO FUNDIDA
VOLVO
Numero Original:

013-020005

SUPORTE CAMBÃO



Aplicação: TODOS
Numero Original:

012-011074

TIRANTE MÓVEL 650 MM



Aplicação: TRUCK RODOVIÁRIO

Numero Original:

012-011076

TIRANTE MÓVEL 830 MM



Aplicação: TRUCK RODOVIÁRIO

Numero Original:

012-011080

**LUVA DO BRAÇO TENSOR
(1.3/8 x 10 FPP)**



Aplicação: TIRANTE RODOVIÁRIO

Numero Original:

012-011095

**LUVA DO BRAÇO TENSOR
(M35 x 10FPP)**



Aplicação: TRUCKS E CARRETA RODOVIARIA

Numero Original:

012-022074

TIRANTE MÓVEL 650 MM



Aplicação: TRUCK RANDON

Numero Original:

012-022075

TIRANTE MÓVEL 740 MM



Aplicação: TRUCK RANDON

Numero Original:

012-022080

**LUVA DO BRAÇO TENSOR
(1.5/8 x 8 FPP)**



Aplicação: TIRANTE RANDON

Numero Original:

012-022094

**LUVA DO BRAÇO TENSOR
(M40 x 8 FPP)**



Aplicação: TRUCKS E CTA RANDON

Numero Original:

012-028051

**TIRANTE FIXO BUCHA CÔNICA
480 MM**



Aplicação: RANDON SUPER LEVE

Numero Original:

012-028060

**TIRANTE MÓVEL BUCHA
CÔNICA 480 MM**



Aplicação: RANDON SUPER LEVE

Numero Original:

012-028064

BARRA ROSCADA 460 MM



Aplicação: RANDON 2000

Numero Original:

012-028065

**PONTEIRA PARA BRAÇO
TENSOR BUCHA CÔNICA (LE)**



Aplicação: RANDON SUPER LEVE

Numero Original: 3010.08822

012-028066

PONTEIRA PARA BRAÇO TENSOR BUCHA CÔNICA (LD)



Aplicação: RANDON SUPER LEVE

Numero Original: 3010.08821

012-028067

BARRA ROSCADA 390 MM



Aplicação: RANDON 2000

Numero Original:

012-028068

PONTEIRA TENSOR RANDON (LD)



Aplicação: RANDON 2000

Numero Original: 3010.09538

012-028069

PONTEIRA TENSOR RANDON (LE)



Aplicação: RANDON 2000

Numero Original: 3010.09539

012-028070

TIRANTE FIXO 480 MM



Aplicação: RANDON 2000

Numero Original:

012-028070B

TIRANTE FIXO 480 MM (C/ BUCHA)



Aplicação: RANDON 2000

Numero Original:

012-028071

TIRANTE MÓVEL 480 MM



Aplicação: RANDON 2000

Numero Original:

012-028071B

TIRANTE MÓVEL 480 MM C/ BUCHA



Aplicação: RANDON 2000

Numero Original:

012-028074

TIRANTE MÓVEL



Aplicação: RANDON SUPER LEVE

Numero Original:

012-028078

TIRANTE FIXO 535 MM



Aplicação: RANDON 2000

Numero Original:

012-028078B

TIRANTE FIXO 535 MM (C/ BUCHA)



Aplicação: RANDON 2000

Numero Original:

012-028079

BRAÇO TENSOR MOVEL 535 MM



Aplicação: RANDON 2000

Numero Original:

012-028079B BRAÇO TENSOR MOVEL 535 MM
(C/ BUCHA)



Aplicação: RANDON 2000

Numero Original:

012-028082 TIRANTE FIXO 500 MM



Aplicação: RANDON 2000

Numero Original:

012-028082B TIRANTE FIXO 500 MM
(C/ BUCHA)



Aplicação: RANDON 2000

Numero Original:

012-033080 LUVA DO TENSOR GUERRA
(1 1/2" x 10 FPP)



Aplicação: TRUCKS E CARRETAS
GUERRA

Numero Original:

012-034068 PONTEIRA P/ BRAÇO TENSOR
GUERRA (LD)



Aplicação: CARRETA GUERRA

Numero Original:

012-034069 PONTEIRA P/ BRAÇO TENSOR
GUERRA (LE)



Aplicação: CARRETA GUERRA

Numero Original:

012-034071 BRAÇO TENSOR MÓVEL 480MM



Aplicação: CARRETA GUERRA

Numero Original:

012-034071B BRAÇO TENSOR MÓVEL 480MM
(C/ BUCHA)



Aplicação: CARRETA GUERRA

Numero Original:

012-034073 TIRANTE MÓVEL
480 MM



Aplicação: Carreta Guerra

Numero Original:

012-034074 TIRANTE MÓVEL
580 MM



Aplicação: CARRETA GUERRA

Numero Original:

012-060068 PONTEIRA TENSOR GALEGO
(LD)



Aplicação: TRUCK GALEGO

Numero Original:

012-060069 PONTEIRA TENSOR GALEGO
(LE)



Aplicação: TRUCK GALEGO

Numero Original:

012-060070 BRAÇO TENSOR FIXO 655 MM



Aplicação: TRUCK GALEGO

Numero Original:

012-060071 BRAÇO TENSOR MÓVEL 655 MM



Aplicação: TRUCK GALEGO

Numero Original:

013-100015 BRAÇO TENSOR FIXO
SUSPENSYS (63 x 480)



Aplicação: TRUCK SUSPENSYS

Numero Original: 701.000.059

013-100015B BRAÇO TENSOR FIXO
SUSPENSYS (63 x 480)
(C/ BUCHA)



Aplicação: TRUCK SUSPENSYS

Numero Original: 701.000.059

013-100017 PONTEIRA TENSOR TRUCK
SUSPENSYS (LE) 63 MM



Aplicação: TRUCK SUSPENSYS

Numero Original: 81.000.309

013-100018 PONTEIRA TENSOR TRUCK
SUSPENSYS (LD) 63 MM



Aplicação: TRUCK SUSPENSYS

Numero Original: 81.000.308

013-100022 BRAÇO TENSOR MÓVEL
480MM OLHAL 63 MM



Aplicação: TRUCK SUSPENSYS

Numero Original:

013-100022B BRAÇO TENSOR MÓVEL
480MM OLHAL 63 MM
(C/ BUCHA)



Aplicação: TRUCK SUSPENSYS

Numero Original:

013-100023 BRAÇO TENSOR MÓVEL
535MM OLHAL 63 MM



Aplicação: TRUCK SUSPENSYS

Numero Original:

013-100023B BRAÇO TENSOR MÓVEL
535MM OLHAL 63 MM
(C/ BUCHA)



Aplicação: TRUCK SUSPENSYS

Numero Original:

013-000057

**CALÇO ELEVAR MOLEJO
(80x20x180MM)**



Aplicação:TRUCK

Numero Original:

013-000058

**CALÇO ELEVAR MOLEJO
(80x40x180MM)**



Aplicação:TRUCK

Numero Original:

013-000074

**CALÇO ELEVAR MOLEJO
(64x20x115MM)**



Aplicação: MB 608D, 608E

Numero Original:

013-000082

**CALÇO ELEVAR MOLEJO
(90X20X200MM)**



Aplicação:CARRETAS TODOS

Numero Original:

013-000084

**CALÇO ELEVAR MOLEJO
MOLEJO (90X40X200MM)**



Aplicação:CARRETAS TODOS

Numero Original:

013-000139

**CALÇO CUNHA DA MOLA
TRASEIRA (83X73X98X200MM)**



Aplicação: MB 1935, 1945

Numero Original: 388.351.7528

013-000140

**CALÇO CUNHA DA MOLA
DIANTEIRA (28X30X88X160MM)**



Aplicação: MB 1938

Numero Original:

013-000147

**CALÇO ELEVAR MOLEJO
(80X80X180MM)**



Aplicação:TRUCK TODOS

Numero Original:

013-000148

**CALÇO ELEVAR MOLEJO
(90X80X190MM)**



Aplicação:CARRETAS TODOS

Numero Original:

013-000149

**CALÇO CUNHA DA MOLA
TRASEIRA (38X20X100X210MM)**



Aplicação:MB 1938, 1948

Numero Original: 693.351.7028

013-000155

**CALÇO ELEVAR MOLEJO
(90X60X190MM)**



Aplicação:CARRETAS TODOS

Numero Original:

013-000161

**CALÇO ELEVAR MOLEJO
(80X60X190MM)**



Aplicação:TRUCK TODOS

Numero Original:

013-000169

**CALÇO ELEVAR MOLEJO
(100x40x190MM)**



Aplicação: VOLKSBUS, CAMINHÃO

Numero Original:

013-000186

**CALÇO ELEVAR MOLEJO
(62x40x150MM)**



Aplicação: MB 608

Numero Original:

013-000199

**CALÇO ELEVAR MOLEJO
(70x40x190MM)**

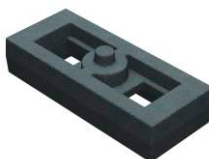

Aplicação: MB ACCELO 915

Numero Original:

013-002204

**CALÇO ELEVAR MOLEJO
(77x40x190MM)**



Aplicação: TODOS VOLKS E FORD

Numero Original:

013-002205

**CALÇO ELEVAR MOLEJO
(77x60x190MM)**



Aplicação: TODOS VOLKS E FORD

Numero Original:

013-003194

**CALÇO ELEVAR MOLEJO
(40x76x190MM)**



Aplicação: CHEVROLET TODOS

Numero Original:

013-004250

**CALÇO ELEVAR MOLEJO
50MM (6x4)**



Aplicação: VW e FORD

Numero Original:

013-004260

**CALÇO ELEVAR MOLEJO
60MM (6x4)**



Aplicação: VW e FORD

Numero Original:

013-004270

**CALÇO ELEVAR MOLEJO
70MM (6x4)**



Aplicação: VW e FORD

Numero Original:

027-000045

**PORCA DO EIXO (3 1/8"x12 fpp x
Alt. 23MM)**



Aplicação: CARRETA RANDON
80 MM
Numero Original: 310.356.4230

027-000046

**PORCA DO EIXO (M90 x 2 x Ext.
135 x Int. 88 x Alt.25MM)**



Aplicação: CARRETA RANDON,
FACCHINI e IDEROL
Numero Original: 310.356.4630

027-000047

**ANEL PISTA (Ext. 127 x Int. 95 x
Alt. 22MM)**

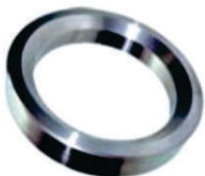

Aplicação: CARRETA NOMA
Numero Original: 389.325.0262

027-000140

**ANEL PISTA (Ext. 127 x Int. 95 x
107 x Alt. 22MM)**



Aplicação: CARRETA RANDON
MASTER
Numero Original: A958.325.0909

027-000159

**PORCA DO EIXO (M80 x 2 x Ext.
135 x Int. 88 x Alt.25MM)**



Aplicação: CARRETA GUERRA
Numero Original:

027-000166

**ANEL PISTA (Ext. 127 x Int. 95 x
Alt. 26MM)**

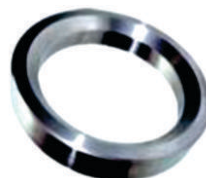

Aplicação: CARRETA NOMA,
KRONE e IDEROL
Numero Original: 389.325.0162

027-000167

**ANEL PISTA (Ext. 127 x Int. 108,5
e 94,8 x Alt. 26MM)**



Aplicação: CARRETA NOMA E
GUERRA
Numero Original:

027-000168

**ANEL PISTA (Ext. 127 x Int. 106 e
97 x Alt. 25MM)**



Aplicação: CARRETA GUERRA
Numero Original:

027-000171

**ANEL PISTA (Ext. 128 x Int. 91,5 x
Alt. 22,5mm)**



Aplicação: CARRETA FACCHINI
Numero Original:

027-000172

**ANEL PISTA (Ext. 127 x Int. 103 e
92 x Alt. 26MM)**



Aplicação: CARRETA NOMA
MODERNA
Numero Original:

027-000173

**ANEL PISTA (Ext. 127 x Int. 97,5 x
Alt. 24mm)**



Aplicação: CARRETAS GALEGO,
FNV
Numero Original: 389.325.5262

027-000181

**ANEL PISTA (Ext. 127 x Int. 96 x
Alt. 22,4MM)**

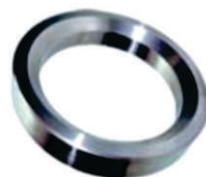

Aplicação: CARRETA FACCHINI
Numero Original: 389.325.0262

027-000182

**ANEL PISTA (Ext. 127 x Int. 97 x
Alt. 25MM)**

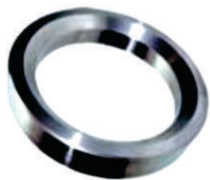

Aplicação: CARRETAS GUERRA
MODERNA

Numero Original:

027-000183

**ANEL PISTA (Ext. 127 x Int. 110/95
x Alt. 22MM)**



Aplicação: CARRETA RANDON
MASTER

Numero Original: 389.325.2362

027.000184

**ANEL PISTA (Ext. 125 x Int. 96,5 x
Alt. 17MM)**

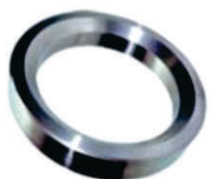

Aplicação: TRUCK IDEROL
1313

Numero Original: 389.325.1362

027-000185

**PORCA DO EIXO (M90 x 13FPP
Ext 138 x Int 88 x Alt 26MM)**



Aplicação: IDEROL

Numero Original:

013-000024

CUNHA MOLA DIANTEIRA
(8 x 68 x 125MM) (FURO 3/4)



Aplicação: MB 1113, 1313

Numero Original: 327.331.5128

013-000025

CUNHA MOLA DIANTEIRA
(13 x 68 x 125MM) (FURO 16MM)



Aplicação: MB 1113, 1313

Numero Original:

013-000026

CUNHA MOLA TRASEIRA
(12 x 78 x 150MM) (FURO 9/16)



Aplicação: MB 1113, 1313

Numero Original:

013-000027

CUNHA DA MOLA DIANTEIRA
COM GUIA (11MM)



Aplicação: Ônibus OF, OH, 1313, 1418

Numero Original:

013-000060

CUNHA MOLA TRASEIRA
(20 x 78 x 150MM) (FURO 1/2)



Aplicação: MB 1113, 1313

Numero Original: 376.325.7584

013-000076

CUNHA DA MOLA TRASEIRA
(14 x 80 x 160MM) (FURO 1/2)



Aplicação: MB 1113, 1313

Numero Original:

013-000086

CUNHA DA MOLA DIANTEIRA
(10 x 60 x 130MM) (FURO 9/16)



Aplicação: MB 1111, 608, 321

Numero Original:

013-000201

CUNHA DA MOLA DIANTEIRA
COM UMBIGO
(24 x 11 x 80 x 145MM)

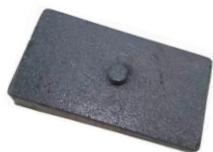

Aplicação: MB ATEGO

Numero Original:

013-000202

CUNHA ESPECIAL
(13 x 88 x 240MM) (FURO 1/2)



Aplicação: SOB MEDIDA

Numero Original:

013-000203

CUNHA ESPECIAL
(16 x 85 x 240MM) (FURO 1/2)



Aplicação: SOB MEDIDA

Numero Original:

013-000204

CUNHA ESPECIAL
(19 x 85 x 240MM) (FURO 3/4)



Aplicação: SOB MEDIDA

Numero Original:

013-000205

CUNHA ESPECIAL
(13 x 78 x 170MM) (FURO 1/2)



Aplicação: SOB MEDIDA

Numero Original:

013-000206

CUNHA ESPECIAL
(16 x 100 x 245MM) (FURO 5/8)



Aplicação: SOB MEDIDA

Numero Original:

013-000207

CUNHA ESPECIAL
(20 x 80 x 190MM) (FURO 5/8)



Aplicação: SOB MEDIDA

Numero Original:

013-000208

CUNHA ESPECIAL
(18 x 80 x 170MM) (FURO 1/2)



Aplicação: SOB MEDIDA

Numero Original:

013-001061

CUNHA DA MOLA DIANTEIRA
(12x90x150MM) (FURO 21MM)



Aplicação: SCANIA 110, 111, 112,
113, 142

Numero Original:

013-001062

CUNHA DA MOLA TRASEIRA
(10 x 90 x 220MM) (FURO 5/8)



Aplicação: SCANIA 110, 111, 1
12, 113, 142

Numero Original:

013-001120

CUNHA DA MOLA TRASEIRA
(10 x 90 x 220) (FURO 1/2)



Aplicação: SCANIA 110, 111, 112,
113, 142

Numero Original:

013-001121

CUNHA DA MOLA TRASEIRA
(10 x 90 x 220) (FURO 9/16)



Aplicação: SCANIA 110, 111, 1
12, 113, 142

Numero Original:

013-002189

CUNHA DA MOLA DIANTEIRA
(22 x 16 x 98 x 148MM)



Aplicação: FORD CARGO TODOS

Numero Original:

013-002252

CUNHA DA MOLA DIANTEIRA
(13 x 65 x 155)



Aplicação: F 600(72/89)

Numero Original:

013-003152

CUNHA DA MOLA DIANTEIRA
(8 x 65 x 150) (FURO 1/2)



Aplicação: CHEVROLET C-60,
C-60

Numero Original:

013-004232

CUNHA DA MOLA DIANTEIRA
(22 x 16 x 98 x 148MM)



Aplicação: VOLKSWAGEN BUS

Numero Original:

013-007510

CUNHA DA MOLA TRASEIRA
(12 x 100 x 190MM) (FURO 5/8)



Aplicação: VOLVO 340, 360, NL

Numero Original:

013-007561

CUNHA DA MOLA TRASEIRA
(16 x 100 x 197MM) (FURO 12MM)



Aplicação: VOLVO 340, 360, NL

Numero Original:

013-100024

CUNHA DA MOLA TRASEIRA
(12 x 90 x 190MM) (FURO 9/16)



Aplicação: TRUCK SUSPENSYS

Numero Original:

013-000087

**SUPORE DESLIZANTE
TRASEIRO, PARTE
TRASEIRA E DIANTEIRA**



Aplicação: MB 2013, 2213, 2219

Numero Original: 345.325.0019

013-000088

**SUPORE DESLIZANTE DA
MOLA TRASEIRA, PARTE
DIANTEIRA E TRASEIRA (60 MM)**



Aplicação: MB 2013, 2213, 2219

Numero Original: 624.325.0310

013-000090

ABA LATERAL DO EIXO



Aplicação: MB 2635, 2638

Numero Original: 624.325.0310

013-000108

ABA LATERAL DO EIXO



Aplicação: MB 2114, 2318, 2325

Numero Original: 693.325.7010

013-000110

**SUPORE DO BRAÇO
TENSOR**



Aplicação: MB 2013, 2220

Numero Original: 352.352.0341

013-000111

**SUPORE LATERAL PARA
ADAPTAÇÃO
COM PINO DUPLO**



Aplicação: MB 2013

Numero Original:

013-000112

**SUPORE FIXO CENTRAL
PARA ADAPTAÇÃO EIXO
CENTRAL PINO DUPLO**



Aplicação: MB 2013

Numero Original:

013-000115

**MANCAL DO EIXO
CENTRAL TANDEM**



Aplicação: MB 2318, 2314, 2325,
2414, 2418

Numero Original: 383.325.0112

013-000116

**MANCAL DO EIXO
CENTRAL TANDEM**



Aplicação: MB 2013 A MB 2220

Numero Original: 345.325.0012

013-000117

**MANCAL DO EIXO
CENTRAL TANDEM**



Aplicação: MB 2635 À 2638

Numero Original: 624.325.0112

013-000121

**SUPORE DESLIZANTE TRASEIRO
P/ DIANTEIRA ESQUERDA
E TRASEIRA DIREITA**



Aplicação: MB 2635, 2638
PARAFUSO SEXT. 20 x 200

Numero Original: 625.325.0319

013-000121B

**SUPORE DESLIZANTE TRASEIRO
P/ DIANTEIRA ESQUERDA
E TRASEIRA DIREITA
(PASSANTE)**



Aplicação: MB 2635, 2638
PARAFUSO ALEM 3/4x10"

Numero Original: 625.325.0319

013-000122

**SUPORTE DESLIZANTE
TRASEIRO P/ DIANTEIRA DIREITA
E TRASEIRA ESQUERDA**



Aplicação: MB 2635, 2638
PARAFUSO SEXT. 20 x 200
Numero Original: 625.325.0219

013-000122B

**SUPORTE DESLIZANTE
TRASEIRO P/ DIANTEIRA DIREITA
E TRASEIRA ESQUERDA
(PASSANTE)**



Aplicação: MB 2635, 2638
PARAFUSO ALEM 3/4X10"
Numero Original: 625.325.0219

009-000620

**PARAFUSO ALLEN
3/4 x 10" (8.8) C/ PORCA**



Aplicação:
Numero Original:

009-000620

**PARAFUSO SEXT.
20 x 200 MB(8.80
C/ PORCA**



Aplicação:
Numero Original:

013-000159

**GUIA DO GRAMPO
TRASEIRO**



Aplicação: MB 2635, 2638
Numero Original: 624.351.0026

013-000162

ABA LATERAL DO EIXO



Aplicação: MB 2225, 2421
Numero Original:

013-000173

**SEPARADOR DE GRAMPO
(TRAÇADO)**



Aplicação: AXOR 2040, 2540,
2644
Numero Original: 2040.2540.2644

013-000177

**CAPA DO ASSENTO
DO MOLEJO**



Aplicação: AXOR 2831
Numero Original: 958.325.0042

013-000178

ASSENTO DO MOLEJO



Aplicação: AXOR 2831
Numero Original: 947.325.1112

013-000191

HASTE EM REAÇÃO "Y"



Aplicação: MB AXOR
Numero Original: A947.350.0505

013-000179

CAVALETE DO MANCAL



Aplicação: AXOR 2831, (APÓS 2008)
3340, 3340-S, 3340-P
Numero Original: 958.423.1533

013-000200

**SUPORTE DO BRAÇO
"V"**



Aplicação: MB 2450, 2544, 2831
Numero Original: A958.325.0909

013-000210

**SUPORE DO BRAÇO
"V"**



Aplicação: MB AXOR 4144 6X4
FORA DA ESTRADA
Numero Original: A958.325.1409

013-000209

**SUPORE DO BRAÇO
"V"**



Aplicação: 2540/2544/2831
OUTROS
Numero Original: A9583251409

013-000230

**KIT REPARO MANCAL
CENTRAL TANDEM**



Aplicação: MB 2013 A 2220
Numero Original:

013-000231

**KIT REPARO MANCAL
CENTRAL TANDEM**



Aplicação: MB 2314, 2318, 2325,
2423, 2428
Numero Original:

013-000232

**KIT REPARO MANCAL
CENTRAL TANDEM**



Aplicação: MB 2635/2638
Numero Original: A958.325.1409

002-000071

**BUCHA MANCAL CENTRAL
EIXO TANDEM**
(EXT 116 MM x INT 111MM x COMP 81 MM)



Aplicação: SCANIA TODOS MODELOS
Numero Original: 1754546

010-000334

**BUCHA MANCAL CENTRAL
EIXO TANDEM**
(EXT 154 MM x INT 104 MM x COMP 171 MM)



Aplicação: MERCEDES AXOR
Numero Original: A 000.325.0485
A 000.325.0985

010-000998

**BUCHA MANCAL CENTRAL
EIXO TANDEM**
EXT 136,7 MM x INT 92,5 x COMP MENOR 134 MM
x COMP TOTAL 144MM



Aplicação: MANCAL FORD
E VOLKSWAGEN
Numero Original: 2RR.512.160

013-001086

**SUPORE LATERAL DO
TRUCK PARTE DIANTEIRA**



Aplicação: SCANIA TRAÇADO
Numero Original: 343.401

013-001087

**SUPORE LATERAL DO
TRUCK PARTE TRASEIRA**



Aplicação: SCANIA TRAÇADO
Numero Original: 327.354

013-001092

**SUPORE DESLIZANTE
DA MOLA**



Aplicação: SCANIA 112, 113, 142,
143
Numero Original: 364.627

013-001093

**SUPORE DESLIZANTE
DA MOLA TRASEIRA (LE)**



Aplicação: SCANIA 124C, 360
Numero Original: 1.395.047

013-001094

**SUPORE DESLIZANTE DA
MOLA TRASEIRA (LD)**



Aplicação: SCANIA 124C, 360

Numero Original: 1.395.048

013-001102

**GUIA DE GRAMPO
TRASEIRO**



Aplicação: SCANIA TRAÇADO
BIDIRECIONAL 2º EIXO

Numero Original:

013-001103

**MANCAL DO EIXO
CENTRAL TANDEM**



Aplicação: SCANIA 114, 124 SERIE 4

Numero Original: 139.9489/138.8180

013-001104

**MANCAL DO EIXO
CENTRAL TANDEM REFORÇADO**



Aplicação: SCANIA 114, 124 SERIE 4

Numero Original: 1.874.824

013-001105

**TAMPA DO MANCAL
(013-001103)**



Aplicação: EIXO TANDEM SCANIA
SERIE 4

Numero Original: 138.063

013-001106

**TAMPA DO MANCAL
(013-001104)**



Aplicação: EIXO TANDEM SCANIA
SERIE 4

Numero Original: 138.063

013-001107

**SAPATA DO ESTABILIZADOR
(LE)**



Aplicação: SCANIA 124

Numero Original: 1.436.894

013-001108

**SAPATA DO ESTABILIZADOR
(LD)**



Aplicação: SCANIA 124

Numero Original: 1.436.890

013-001109

**SUPORE DA MOLA
DIANTEIRA PARTE DIANTEIRA
(LE)**



Aplicação: Scania Geração5 124
após 2011

Numero Original: 1.785.814

013-001110

**SUPORE DA MOLA
DIANTEIRA PARTE DIANTEIRA
(LD)**



Aplicação: Scania Geração5 124
após 2011

Numero Original: 1.785.815

013-001112

**MANCAL DO EIXO
CENTRAL TANDEM**



Aplicação: Scania 112, 113,142

Numero Original: 204.732

013-001113

**MANCAL DO EIXO
CENTRAL TANDEM**



Aplicação: Scania 6x4 P114,P124
P94 , R124 , T124

Numero Original: 138.8783

013-001114

SUPORE DESLIZANTE DA MOLA (LE)



Aplicação: SCANIA 142, 310
TRAÇADO
Numero Original: 1426442

013-001115

SUPORE DESLIZANTE DA MOLA (LD)



Aplicação: SCANIA 142, 310
TRAÇADO
Numero Original: 1426444

013-001117

SUPORE DA MOLA TRASEIRA P/ TRASEIRA E DIANTEIRA



Aplicação: Scania G 5 Mola 4"
Numero Original: 1.089.723

013-001195

SUPORE DA MOLA DIANTEIRA PARTE DIANTEIRA (LE)



Aplicação: SCANIA TRAÇADO
BIDIRECIONAL 2º EIXO
Numero Original: 1.335.901

013-001196

SUPORE DA MOLA DIANTEIRA, PARTE DIANTEIRA (LD)



Aplicação: SCANIA TRAÇADO
BIDIRECIONAL 2º EIXO
Numero Original: 1.335.902

013-001197

SUPORE DA MOLA DIANTEIRA, PARTE TRASEIRA



Aplicação: SCANIA TRAÇADO
BIDIRECIONAL 2º EIXO
Numero Original: 1.335.893

013-001198

GUIA DE GRAMPO DIANTEIRO COM GARRA PARA AMORTECEDOR



Aplicação: SCANIA TRAÇADO
BIDIRECIONAL SÉRIE 4/112
Numero Original: 1.322.339

013-002215

MESA PINO CÔNICO 'V' 50 MM



Aplicação: FORD 2422, 2425, 2630
Numero Original:

013-002216

MESA PINO CÔNICO 'V' 40 MM



Aplicação: FORD 2422, 2425, 2630
Numero Original: 340.324.0435

013-002217

SUPORE DA BARRA DE REAÇÃO ANGULAR (LE)



Aplicação: FORD 2422, 2425, 2630
Numero Original: BG5X.5S035A

013-002218

SUPORE DA BARRA DE REAÇÃO ANGULAR (LD)



Aplicação: FORD 2422, 2425, 2630
Numero Original: BG5X.5S036A

013-004225

SAPATA DO EIXO CENTRAL TANDEM



Aplicação: SUSPENSÃO
MECÂNICA BOGIE
Numero Original: 2000.00175

013-004241

MANCAL EIXO CENTRAL
TANDEM

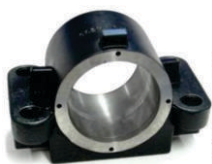

Aplicação: EIXO MORTO VW e
FORD
Numero Original: 2RR.512.385

013-004242

MESA PINO CÔNICO
'V' 50 MM



Aplicação: VW 24220, 24250
Numero Original: 2RR.512.407

013-004243

MESA PINO CÔNICO
'V' 40 MM



Aplicação: VW 24220, 24250
Numero Original:

013-004244

SUPORE DA BARRA DE
REAÇÃO ANGULAR (LE)



Aplicação: VW 24220, 24250
Numero Original: 2RR.512.425

013-004245

SUPORE DA BARRA DE
REAÇÃO ANGULAR
(LD)



Aplicação: VW 24220, 24250
Numero Original: 2RR.512.426

001-001010

PINO DA MOLA DIANTEIRA PARTE TRASEIRA CURTO (COMUM) 1"x156 mm



Aplicação: FORD CARGO

Numero Original: E4HT.5A314AA

001-001011

PINO DA MOLA DIANTEIRA PARTE TRASEIRA CURTO (CEMENTADO) 1"x156 mm



Aplicação: FORD CARGO

Numero Original: E4HT.5A314AA

001-001014

PINO DA MOLA DIANTEIRA PARTE DIANTEIRA LONGO (CEMENTADO) 1"x170 mm



Aplicação: FORD CARGO

Numero Original: TJC411.175

001-001018

PINO DA MOLA TRASEIRA (CEMENTADO) 1" x 110mm



Aplicação: F.4000

Numero Original: B7T5780A

001-001020

PINO DA MOLA TRASEIRA (COMUM) 1" x 110mm



Aplicação: F.4000

Numero Original: B7T5780A

001-001027

PINO DA MOLA DIANTEIRA PARTE DIANTEIRA LONGO (COMUM) 1"x170mm



Aplicação: FORD CARGO

Numero Original: TJC411175

001-001202

PINO DA MOLA DIANTEIRA (CEMENTADO) 25 x 128mm



Aplicação: 1113, 1313

Numero Original: 352.322.0530

001-001203

PINO DA MOLA DIANTEIRA (COMUM) 25 x 128mm



Aplicação: 1113, 1313

Numero Original: 352.322.0530

001-001204

PINO DA MOLA DIANTEIRA TRAVA OPOSTA (COMUM) 25 x 128mm



Aplicação: 1113, 1313

Numero Original: 342.322.0030

001-001205

PINO DA MOLA DIANTEIRA (COMUM) 25 x 140mm



Aplicação: 1924, 1935

Numero Original: 350.322.7130

001-001209

PINO DA MOLA TRASEIRA (COMUM) 30 x 140 mm



Aplicação: 1113, 1313

Numero Original: 352.325.0530

001-001210

PINO DA MOLA TRASEIRA (CEMENTADO) 30 x 140 mm



Aplicação: 1113, 1313

Numero Original: 352.325.0530

001-001211

**PINO DA MOLA TRASEIRA
(COMUM) 30 x 150 mm**



Aplicação: 1924, 1935

Numero Original: 352.325.0530

001-001215

**PINO DA MOLA DIANTEIRA
TRAVA OPOSTA (CEMENTADO)
25 x 128 mm**



Aplicação: 1113

Numero Original: 342.322.0030

001-001219

**PINO DO SUPORTE TRASEIRO
(COMUM)**



Aplicação: 608

Numero Original: 310.320.0275

001-001220

**PINO DA ALGEMA TRASEIRA
(COMUM) TRASEIRA PARTE
TRASEIRA**



Aplicação: MB 608

Numero Original: 310.325.0022

001-001221

**PINO DO SUPORTE TRASEIRO
(COMUM) TRASEIRO PARTE
TRASEIRA (30mm)**



Aplicação: 709, 712

Numero Original: 693.325.7010

001-001223

**TRAVA DO PINO DIANTEIRO E
TRASEIRO (SEM PORCA)**



Aplicação: 1113, 1313, 1513

Numero Original: 352.990.0337

001-001226

**PINO DO SUPORTE TRASEIRO
PARTE DIANTEIRA (COMUM)
36 mm**



Aplicação: 709, 912

Numero Original:

001-001242

**PINO DO SUPORTE DIANTEIRO
PARTE DIANTEIRA (COMUM)**



Aplicação: 608

Numero Original: 308.320.0662

001-001700

**BUCHA DA MOLA DIANTEIRA
(CEMENTADA)
(EXT 36 x 90 ROSCA 28 x 4)**



Aplicação: SCANIA TODAS

Numero Original:

001-001701

**BUCHA DA MOLA TRASEIRA
(CEMENTADA)
(EXT 46 x 90 ROSCA 36 x 4)**



Aplicação: L75, L76

Numero Original:

001-001703

**PINO DA MOLA DIANTEIRA
(CEMENTADO)
(CAB 37 x 24 x 169 ROSCA 28 x 4)**



Aplicação: SCANIA TODAS

Numero Original: 958.325.0042

001-001704

**PINO DA MOLA TRASEIRA
(CEMENTADO)
(CAB 47 x 32 x 171 ROSCA 36 x 4)**



Aplicação: L75, L76, L110

Numero Original:

001-001770

**BUCHA DA MOLA DIANTEIRA
(CEMENTADO) 45 x 105
ROSCA 35 x 3**



Aplicação: VOLVO N-10, N-12

Numero Original: 1.504550

001-001772

**PINO DA MOLA DIANTEIRA
(CEMENTADO) CAB 38-30 x 168
ROSCA 35 x 3**



Aplicação: VOLVO N-10, N-12

Numero Original: 339.465

001-001776

**PINO DA MOLA DIANTEIRA
(CEMENTADO) CAB 38-30 x 170
ROSCA 33 x 4**



Aplicação: GLOBETROTTER FH-12
NH 12

Numero Original: 812.6705

001-001777

**BUCHA DA MOLA DIANTEIRA
(CEMENTADO) 45 x 105
ROSCA 33 x 4**



Aplicação: GLOBETROTTER FH-12
NH 12

Numero Original: 107.5726

002-000001

**BUCHA DA MOLA DIANTEIRA
LATONADA (67 x 30 x 25)**



Aplicação: MN 1113, 1313, 1513, 2013

Numero Original: 354.322.0050

002-000004

**BUCHA DA MOLA DIANTEIRA
LATONADA (81 x 30 x 25)**



Aplicação: MB 1924, 1933, 1935,
1938, 1941

Numero Original: 304.321.0150

002-000006

**BUCHA DA MOLA TRASEIRA
LATONADA (77 x 35 x 30)**



Aplicação: MB 1113, 1313, 1513

Numero Original: 352.325.0150

002-000007

**BUCHA DA MOLA TRASEIRA
PARTE DIANTEIRA LATONADA
(57 x 35 x 30)**



Aplicação: MB 608

Numero Original: 310.325.0050

002-000011

**BUCHA DA MOLA
LATONADA (2.1/2 x 1.1/8 x 7/8)**



Aplicação: C60, D60, D70 DETROIT

Numero Original: 7.352.507

002-000012

**BUCHA DA MOLA DIANTEIRA
LATONADA (2.1/2 x 1" x 3/4)**



Aplicação: F600 E TRAS D 400

Numero Original: C1TT.5348A

002-000013

**BUCHA DA MOLA DIANTEIRA
LATONADA (98 x 1.1/4 x 1")**



Aplicação: FORD CARGO,
1113, 1313

Numero Original: C9DA.5348.AA

002-000018

**BUCHA DA ALGEMA
LATONADA (1/2) (1" x 1.1/8x 1")**



Aplicação: F.4000

Numero Original: BB.5791

002-000036

**BUCHA DA MOLA DIANTEIRA
BRONZE FECHADA (67 x 30x 25)**



Aplicação: 1113, 1313

Numero Original: 354.322.0050

002-000037

**BUCHA DA MOLA TRASEIRA
BRONZE FECHADA (77 x 35 x 30)**



Aplicação: 1113, 1313

Numero Original: 352.325.0150

002-000039

**BUCHA DA MOLA DIANTEIRA
BRONZE FECHADA (98x 1.1/4x 1")**



Aplicação: FORD CARGO

Numero Original: C9HA.5348.AA

002-000040

**BUCHA DO JUMELO TRASEIRO
LATONADA (62,7 x 1.1/8 x 1")**



Aplicação: F.4000 LONGA

Numero Original: BB.5791.D

002-000045

**BUCHA DA ALGEMA TRASEIRA
LATONADA (40 x 48 x 40,5)**



Aplicação: MB 1924, 1932, 1941

Numero Original: 387.320.0163

005-000001

GRAXEIRA 1/4 UNF 28 FIOS RETA



Aplicação:

Numero Original:

005-000002

GRAXEIRA 1/8 BSP 28 FIOS RETA



Aplicação:

Numero Original:

005-000003

GRAXEIRA 1/8 BSP 28 FIOS 45°



Aplicação:

Numero Original:

005-000004

GRAXEIRA 1/8 BSP 28 FIOS 90°



Aplicação:

Numero Original:

005-000005

GRAXEIRA 5/16 UNF 24 FIOS RETA



Aplicação:

Numero Original:

005-000006

GRAXEIRA 8 x 1 mm 90°



Aplicação:

Numero Original:

005-000007

GRAXEIRA 6 x 1 mm RETA



Aplicação:

Numero Original:

005-000008

GRAXEIRA 6 x 1 mm 45°



Aplicação:

Numero Original:

005-000009

GRAXEIRA 6 x 1 mm 90°



Aplicação:

Numero Original:

005-000010

GRAXEIRA 10 x 1 mm RETA



Aplicação:

Numero Original:

005-000011

GRAXEIRA 10 x 1 mm 45°



Aplicação:

Numero Original:

005-000012

GRAXEIRA 10 x 1 mm 90°



Aplicação:

Numero Original:

005-000013

GRAXEIRA 1/4 NPT 18 FIOS RETA



Aplicação:

Numero Original:

005-000014

GRAXEIRA 5/16 UNF 24 FIOS 45°



Aplicação:

Numero Original:

005-000015

GRAXEIRA 5/6 UNF 24 FIOS 90°



Aplicação:

Numero Original:

005-000016

GRAXEIRA 8 x 1 mm RETA



Aplicação:

Numero Original:

005-000019

GRAXEIRA 1/4 UNF 28 FIOS 45°



Aplicação:

Numero Original:

005-000022

GRAXEIRA 1/4 UNF 28 FIOS 90°



Aplicação:

Numero Original: C9DA.5348.AA

011-000086

**ARRUELA DO PINO DA MOLA
DIANTEIRA (50 x 25 x 4,7 mm)**



Aplicação:

Numero Original:

011-000087

ARRUELA DO PINO DA MOLA TRASEIRA (60 x 30 x 4,7 mm)



Aplicação:

Numero Original:

011-000093

CONICO DO GRAMPO 18 mm



Aplicação:

Numero Original:

011-000094

CONICO DO GRAMPO 3/4



Aplicação:

Numero Original:

011-000095

CONICO DO GRAMPO 24 mm



Aplicação:

Numero Original: 343.325.0070

011-000145

ARRUELA DO PINO DA MOLA DIANTEIRA (50 x 25 x 4,2 mm)



Aplicação:

Numero Original:

011-000146

ARRUELA DO PINO DA MOLA TRASEIRA (60 x 30 x 4,2 mm)



Aplicação:

Numero Original:

011-000190

ARRUELA DO PINO DA MOLA DIANTEIRA (50 x 25 x 6,3 mm)



Aplicação:

Numero Original:

011-000191

ARRUELA DO PINO DA MOLA TRASEIRA (60 x 30 x 6,3 mm)



Aplicação:

Numero Original:

012-011010

PINO DE BALANÇA 50 x 215 mm (CEMENTADO)



Aplicação: TRUCK RODOVIARIO

Numero Original:

012-012010

PINO DE BALANÇA 50 x 225 mm (CEMENTADO)



Aplicação:

Numero Original:

012-022010

PINO DE BALANÇA 60 x 225 mm (CEMENTADO)



Aplicação: TRUCK RANDON

Numero Original:

012-027010

PINO DE BALANÇA C/ MANCAL 60 x 220 mm (CEMENTADO)



Aplicação: CARRETA E TRUCK RANDON

Numero Original:

012-027012

PINO DE BALANÇA
60 x 260 mm (CEMENTADO)



Aplicação: CARRETA RANDON

Numero Original:

012-028010

PINO DE BALANÇA
60 x 240 mm (CEMENTADO)



Aplicação: CARRETA RANDON

Numero Original:

012-028012

PINO DE BALANÇA
50 x 205 mm (CEMENTADO)



Aplicação: CARRETA RANDON
MODERNA

Numero Original:

012-028015

PINO DE BALANÇA
50 x 180 mm (CEMENTADO)



Aplicação: TRUCKS TODOS

Numero Original:

012-033052

PINO DA BALANÇA
50 x 190 mm (CEMENTADO)



Aplicação: CAVALO GUERRA SL

Numero Original:

012-044010

PINO DE BALANÇA
60 x 215 mm (CEMENTADO)



Aplicação: CARRETA IDEROL

Numero Original:

012-054012

PINO DE BALANÇA
60 x 230 mm (CEMENTADO)



Aplicação: CARRETA IDEROL

Numero Original:

012-099210

PINO DE BALANÇA
50 x 170 mm (CEMENTADO)



Aplicação: TRUCK SUSPENSYS

Numero Original: